



ETELÄ-SAVON
MAAKUNTALIITTO

Etelä-Savon 2. vaihemaakuntakaava

Kohdeluettelo

12.12.2016



Julkaisutiedot

Julkaisija:

Etelä-Savon maakuntaliitto
Mikonkatu 5, 50100 Mikkeli
puhelin 015 321 130
email kirjaamo@esavo.fi
faksi 015 321 1359

Kotisivu:

www.esavo.fi

Kansikuva:

Janne Nulpponen

Julkaisu:

Etelä-Savon 2. vaihemaakuntakaava, kohdeluettelo
Julkaisusarjan nro: 137
ISBN 978-952-5932-30-0
ISSN 1455-2930

Mikkeli 2016

SISÄLLYSLUETTELO

1 KESKUSVERKKO, ASUMINEN JA ELINKEINORAKENTEET	1
1.1 Kehittämisyöhykkeet	1
1.2 Keskusverkko, asuminen ja elinkeinorakenteet	1
2 MATKAILU- JA VIRKISTYSALUEET	2
3 LIIKENNE	6
3.1 Tieliikenne	6
3.2 Rautatiet	8
3.3 Vesiliikenne	8
3.4 Lentoliikenne	11
3.3 Maaliikenteen alueet	11
4 TEKNINEN HUOLTO JA ERITYISALUEET	12
4.1 Jäte- ja vesihuolto	12
4.2 Pohjavesialueet	12
4.3 Maa-ainesten ottoon ja turvetuotantoon soveltuvat alueet	14
4.4 Voimalinjat ja energiahuollon alueet	17
4.5 Erityisalueet	20
5 LUONNON- JA KULTTUURIYMPÄRISTÖ	20
5.1 Natura-alueet	20
5.2 Luonnonsuojelualueet	22
5.3 Maa- ja metsätalousvaltaiset alueet, joilla on ympäristöarvoja	28
5.4 Arvokkaat geologiset muodostumat	29
5.5 Rakennettu kulttuuriympäristö ja kulttuurimaisemat	32
5.6 Muinaisjäänne	47

Tässä kohdeluettelossa on esitetty Etelä-Savon maakuntakaavoissa osoitetut merkinnät maankäyttöluokittain ja kunnittain lueteltuna. Nyt laaditun Etelä-Savon 2. vaihemaakuntakaavan merkinnät on esitetty luettelossa mustalla tekstillä. Tämän lisäksi Muutos-sarakkeeseen on kirjattu, millaisesti muutoksesta kunkin 2. vaihemaakuntakaavamerkinnän osalta on kyse suhteessa voimassa olevaan maakuntakaavaan. Vuonna 2010 vahvistetun Etelä-Savon maakuntakaavan merkinnät, joihin en tässä yhteydessä tehdä muutoksia, on esitetty luettelossa harmaalla tekstillä.

Etelä-Savon 2. vaihemaakuntakaava
Kohdeluettelo, 12.12.2016

1 KESKUSVERKKO, ASUMINEN JA ELINKEINORAKENTEET

1.1 Kehittämissyöhykkeet

Tunnus	Nimi	Muutos
kk1	Maakuntakeskuksen kehittämissyöhyke	Kumotaan
kk2	Varkauden seudun kehittämissyöhyke	Kumotaan
kk2	Pieksämäen seudun kehittämissyöhyke	Kumotaan
kk2	Savonlinnan seudun kehittämissyöhyke	Kumotaan
jrm	Vesistömatkailun kehittämissyöhyke	Kumotaan
vt5	5-tien kehittämissyöhyke	Kumotaan
	Kilpailukykyinen maakunta- tai seutukeskus	Uusi
	Iso paikalliskeskus	Uusi
	Pieni maaseututaajama	Uusi
	Matkailun kansainvälistämisen painopistealue	Uusi
	Viitosväylän kehittämissyöhyke	Uusi
	Syväväylän kehittäminen	Uusi
	Ylimaakunnalliset yhteydet	Uusi

1.2 Keskusverkko, asuminen ja elinkeinorakenteet

Kunta	Tunnus	Nimi	Muutos
Enonkoski			
1	a 1.1	Enonkosken kirkonkylä	
Heinävesi			
2	a 2.1	Heinäveden kirkonkylä	
	ca 2.2	Heinäveden ydinkeskusta	Uusi merkintä
Hirvensalmi			
3	a 3.1	Hirvensalmi	
Joroinen			
4	a 4.1	Joroisten kirkonkylä	
	a 4.2	Kuvansin taajama	
	ca 4.3	Joroisten ydinkeskusta	Suunnittelumääräys muuttuu
	sev 4.14	Konsultointiyöhyke, Huutokoski	Uusi merkintä
	EKK 4.4	Varkauden lentokentän kehittämisalue	Uusi merkintä
Juva			
5	a 5.1	Juvan kirkonkylä	
	ca 5.2	Juvan ydinkeskusta	Suunnittelumääräys muuttuu
	km 5.40	Vehmaa	Uusi merkintä
Kangasniemi			
6	a 6.1	Kangasniemen kirkonkylä	
	ca 6.2	Kangasniemin ydinkeskusta	Suunnittelumääräys muuttuu
Mikkeli			
8	A 8.1	Mikkelin keskustaajama	Laajennus Salosaaren osalta
	a 8.2	Anttolan taajama	
	a 8.3	Haukivuoren taajama	
	a 8.4	Otavan taajama	
	c 8.40	Mikkelin ydinkeskusta	
	km 8.42	Visulahti	Uusi merkintä
	km 8.43	Länsisilta	Suunnittelumääräys muuttuu
	t/p 8.30	Tikkala	
	t 8.44	EcoSairila	Uusi merkintä
		Taajamarakenteen laajenemissuunta-nuoli	3kpl
Ristiina			
15	a 15.1	Ristiinan kirkonkylä	
	ca 15.2	Ristiinan ydinkeskusta	Suunnittelumääräys muuttuu
	t 15.30	Pellos	
Suomenniemi			
	ak	Suomenniemen kk	Muutetaan a-kohdemerkinnäksi
	a 8.45	Suomenniemen kirkonkylä	Korvaa ak-merkinnän
	C	Suomenniemen keskusta	Kumotaan
	at/mv	Kiesilä	Kumotaan
	TP-1	Kauriansalmen teollisuusalue	Kumotaan
	TP-1	Multamäki	Kumotaan
	TP-1	Rantinhovi	Kumotaan
	eo/t 8.326	Suomenniemen elementtitehtaan sora-alueet	Uusi kohdemerkintä
Mäntyharju			
9	a 9.1	Mäntyharjun kirkonkylä	
	ca 9.2	Mäntyharjun ydinkeskusta	Suunnittelumääräys muuttuu
	t 9.43	Woikoski	
	sev 9.14	Woikosken konsultointiyöhyke	
Pertunmaa			
10	a 10.1	Pertunmaan kirkonkylä	
	a 10.2	Kuortin taajama	
	p 10.40	Kuortin palvelukeskittymä	Muutetaan km-merkinnäksi
	km 10.41	Kuortin palvelukeskittymä	Korvaa p-merkinnän
Pieksämäki			
11	A 11.1	Pieksämäen keskustaajama	
	a 11.2	Jäppilän taajama	
	a 11.4	Virtasalmen taajama	
	c 11.40	Pieksämäen ydinkeskusta	
	p 11.41	Vaalijala	
	km 11.42	Länsiväylä	Uusi merkintä
Puumala			
13	a 13.1	Puumalan kirkonkylä	
Rantasalmi			
14	a 14.1	Rantasalmi	
	t 14.30	Rantasalmen asema	
Savonlinna			
16	A 16.1	Savonlinnan keskustaajama	
	a 16.2	Savonrannan taajama	
	c 16.40	Savonlinnan ydinkeskusta	
	km 16.41	Nojanmaa	
	km 16.42	Laitaatsilta	Uusi merkintä

Etelä-Savon 2. vaihemaakuntakaava
Kohdeluettelo, 12.12.2016

Kunta Tunnus	Nimi	Muutos
Savonlinna (jatkuu)		
Kerimäki		
7 a 7.1	Kerimäen kirkonkylä	
7 ca 7.2	Kerimäen ydinkeskusta	Suunnittelumääräys muuttuu
Punkaharju		
12 a 12.1	Punkaharjun kirkonkylä	
Sulkava		
17 a 17.1	Sulkavan kirkonkylä	

2 MATKAILU- JA VIRKISTYSALUEET

Kunta Tunnus	Nimi	Pinta-ala	Muutos
Enonkoski			
1 V 1.60	Jouhivuori	33	
V1 1.61	Vörstinsaaret		
V1 1.62	Reposaari		
V1 1.63	Itälahti		
V1 1.64	Olavinlahti		
V1 1.65	Kolovedenlahti		Poistetaan
V1 1.67	Vaajasalo		
V1 1.68	Käkötaiipale		
V1 1.69	Syvälahti		
V1 1.70	Ukonvuori		
mtr 1.66	Uppukareitti		
Heinävesi			
2 rm 2.15	Karvion matkailukylä		
rm 2.16	Heinäveden luostarit		
V 2.60	Karjalansaari	47	
V-rm 2.61	Pääskyvuori	184	
V1 2.62	Kaunisniemi		
V1 2.63	Vasarasaari		
V1 2.64	Vihtarinniemi		Poistetaan
V1 2.65	Luhtakannansaari		
V1 2.66	Puumalansaari		
V1 2.67	Martinsaari		
V1 2.68	Kermanvirta		
V1 2.69	Pitkäsaari		
V1 2.70	Kalliolahti		
V1 2.71	Luutsalo		
V1 2.75	Mäntysalon pohjoisosa		
V1 2.76	Mäntysalo		
V1 2.77	Lapinniemi		
V1 2.78	Pyylinoja		
V1 2.79	Laajakaarre		
mtr 2.72	Sulkavanjoen reitti		
rr 2.73	Luostarireitti		
mr 2.74	Heinäveden moottorikelkkailureitistö		
V1 2.80	Huhmarniemi		Uusi
V1 2.81	Haapakota		Uusi
Hirvensalmi			
3 V 3.60	Kallioniemi	46	
V 3.61	Liekuneen saaret	14	
V 3.73	Talvisaari	5	
V1 3.62	Lehmisaari		
V1 3.63	Etuniemi		Poistetaan
V1 3.64	Suonsalmi		Poistetaan
V1 3.65	Riuttanen		
V1 3.66	Uitonniemi		
V1 3.67	Pieni Paatsalo		
V1 3.68	Laajalahti		
V1 3.69	Soisalonselkä		
V1 3.70	Vuohisaari		
V1 3.71	Varissaari		
V1 3.72	Kankariluoto		
mtr 3.74	Savonselän melontareitti		Nimenmuutos Savoniselän merlontarengas -> Savoniselän melontareitti
11 mtr 11.68	Naarajoen melontareitti		
V1 3.73	Kissakosken laavu		Uusi
V1 3.74	Näkemistön laavu		Uusi
Joroinen			
4 V-rm 4.60	Kotkatharju	464	Pienenee 1 ha ->SL
MU 4.61	Kivimäensalo	2071	
V1 4.62	Ruissaari		
mr 4.63	Joroisten moottorikelkkailureitti		
11 mtr 11.66	Syvänsi-Joroisten melontareitti		
11 mtr 11.69	Majavareitti		
11 rr 11.71	Pieksämäen seudun retkeilyreitistö		
14 mtr 14.78	Kosulanlammen melontareitti		
Juva			
5 V-rm 5.60	Hasamäki	76	
V 5.61	Huosiossalon pohjoisosa Papinsalon kärki	4	22 ha muuttuu SL alueeksi, Papinsalon kärki (4 ha) säilyy virkistysalueena
V 5.62	Raintsaari		22 ha muuttuu SL-alueeksi, alueelle merkitään retkisatama
V 5.63	Karihiekka	17	
V1 5.64	Savivedenpää		
V1 5.65	Siikakoski		
V1 5.68	Pekansaari		
mtr 5.66	Oravareitti		Jatketaan reittiä

Etelä-Savon 2. vaihemaakuntakaava
Kohdeluettelo, 12.12.2016

Kunta Tunnus	Nimi	Pinta-ala	Muutos
Juva (jatkuu)			
rr 5.67	Vihreän kullan retkeilyreitit		Poistetaan, ylläpitoa ei ole
8 rr 8.83	Hiidenmaan polut		Uusi linjaus
V1 5.69	Huosiossalon retkisatama		Uusi
V1 5.70	Raintasaaren retkisatama		Uusi
V1 5.71	Haravaniemi		Uusi
V1 5.72	Riemiö		Uusi
V1 5.73	Toivio		Uusi
V1 5.74	Viitakoski		Uusi
Kangasniemi			
6 rm 6.15	Läsäkosken matkailukytä		
rm 6.16	Syvälahti (Ydin: Puulagolf, tanssilava, Lapasniemi)		17 ha muuttuu SL alueeksi, alueelle merkitään retkisatama
V 6.60	Hirsisaari		
V1 6.61	Lehtisensaaren eteläpää		
V1 6.62	Papusaari		
V1 6.63	Iso-Paatsalo		
V1 6.64	Vuohisaari		
V1 6.65	Pohjoinen Myyräsaari		Puulan hks liikumisrajoitus, poistetaan
V1 6.66	Pohjaniemi		
V1 6.67	Luusniemi		
V1 6.68	Tähtiniemi		
11 mlr 11.69	Naarajoen melontareitti		
11 mr 11.70	Pieksämäen seudun moottorikelkkailur.		
V1 6.69	Hirsisaaren retkisatamat		Uusi
V1 6.70	Pauinsaari		Uusi
V1 6.71	Putkiketvele		Uusi
V1 6.72	Surolansaari		Uusi
V1 6.73	Vuohisaari		Uusi
Mikkeli			
8 rm 8.15	Anttolanhovi		
V-rm 8.63	Tornimäki	50	Pienenee 143 ha -> T-ja EJ alueeksi
MU 8.83	Säynätjärvi	317	
V 8.60	Keronsalo	85	Pienenee, 31 ha kumotaan ja 33 ha -> SL
V 8.61	Kalevankangas	208	Pienenee 22 ha -> SL
V 8.64	Kallajärvi	110	
V 8.65	Susiniemi	99	
V 8.66	Heposelkä	90	
V 8.67	Karhukallio	70	
V 8.68	Kolo	93	
V 8.69	Paloniemi	70	
V 8.70	Korvensaari	36	
V1 8.71	Kangassaari		
V1 8.72	Pienipuoli		
V1 8.73	Vartiosaari		
V1 8.74	Hiidenlahti		
V1 8.75	Heposaari		
V1 8.76	Kajjatsaari		
V1 8.77	Tylynniemi		
V1 8.78	Iso-Repo		
V1 8.79	Hulkonsaari		Poistetaan, ylläpito lopetettu
V1 8.80	Vavesaari		
V1 8.81	Pienet Haissaaret		
rr 8.82	Hiidenmaan polut		Uusi linjaus
6 rm 6.16	Läsäkoski		
11 mlr 11.69	Majavareitti		
11 mlr 11.68	Naarajoen melontareitti		
11 mr 11.70	Pieksämäen seudun moottorikelkkailur.		
	viherystestarve Kalevankangas-Mäntyniemi		
	viherystestarve Kalevankangas -Pitkäjärvi		
	viherystestarve Kenkävero-Porrassalmi		
	viherystestarve Tornimäki-Visulahti		
V1 8.84	Emäsalonniemi		Uusi
V1 8.85	Makutsaari		Uusi
V1 8.86	Pätväniemi		Uusi
V 8.87	Valkeajärvi	24	Uusi, josta vesialuetta 14 ha
Ristiina			
15 V 15.60	Hietaniemi	55	
V 15.61	Savisalo	44	
V 15.62	Kaposaari	5	
V1 15.63	Otrasaari		
V1 15.64	Jantinsaari		
V1 15.65	Lyökinniemi		
V1 15.66	Astuvansalmi		
Suomenniemi			
W-1	Kuolimo		Merkintä poistetaan
mkv	Yhteys Etelä-Savon Vihreän kullan kulttuurietelä		Merkintä poistetaan
rm	Kauriansalmi		Merkintä poistetaan
rm	Kiesilä		Merkintä poistetaan
MU 8.87	Korpensaaren-Olkisalon harjualue	11,8	
MU	Kuolimon ranta	29,1	Merkintä poistetaan, sisältyy a-merkintään
rr 8.89	Saarajärvi, ukoilureitti		Merkinnän muutos ur->rr
	Irja Hannosen polku		Merkinnän muutos ur->rr, yhdistetään Saarajärven reittin
mlr 8.90	Kuolimon kierros		Merkinnän muutos mr -> mlr
mlr 8.91	Kiesilänjoki Melontareitti		Merkinnän muutos mrs->mlr
V1 8.92	Palosensaari		Merkinnän muutos vr->V1
vr	Olkisalo		Poistetaan, sisältyy kohteeseen MU 8.87
V1 8.93	Halisenrannan laavu		Merkinnän muutos vr->V1
V1 8.94	Kaakkolammen laavu		Merkinnän muutos vr->V1
V1 8.95	Kuituran laavu		Merkinnän muutos vr->V1
V1 8.96	Vehkalahti		Merkinnän muutos vr->V1
V1 8.97	Kauriansalmi		Siirto EK kaavassa ja merkinnän muutos lvs -> V1
	Kirvesniemi		Kohde on Savitaipaleen puolella
	Moottorikelkkareitin yhteystarpeita		Poistetaan
mt	Yhteys Vihreän kullan kulttuurietelä		Poistetaan

Etelä-Savon 2. vaihemaakuntakaava
Kohdeluettelo, 12.12.2016

Kunta Tunnus	Nimi	Pinta-ala	Muutos
Mikkeli (jatkuu)			
mt	Partakosken kiertotie		Poistetaan
mt	Karkauksen maitotie		Poistetaan
ppr	Savitaipale kk - Partakoski - Kiesilä		Poistetaan
ppr	Karkauksen maitotie		Poistetaan
mlr 9.67	Keisarintähteen kierros		Melontareitin jatko lisätään
Mäntyharju			
9	rm 9.15 Vihantasalmen alue (Ydin:Pyhäkoski-Vihantasalmi-Mäntymotelli)		
	rm 9.16 WHD-Gård		Uusi
	MU 9.60 Vuorijärvi	952	
	V 9.61 Puukonvuori		23 ha muuttuu SL alueeksi
	V 9.62 Nuolinki		6 ha muuttuu SL alueeksi
	V1 9.63 Ruokohiekka		
	V1 9.64 Pieni-Linna		
	V1 9.65 Mäntysaari		
	rr 9.66 Mäntyharjun-Pertunmaan retkeilyreitit		
	mlr 9.67 Keisarintähteen kierros		Melontareittiä jatketaan Suomenniemelle Nimenmuutos Savonسلän melontarengas -> Savonسلän melontareitti
3	mlr 3.74 Savonسلän melontareitti		
	V1 9.66 Keisarintähteen		Uusi
	V1 9.67 Haukkavuori		Uusi
	V1 9.68 Miekankoski		Uusi
	V1 9.69 Pyhäkosken laavu		Uusi
	V1 9.70 Tainan laavu		Uusi
Pertunmaa			
10	V 10.60 Tillinniemi	15	
			Nimenmuutos Savonسلän melontarengas -> Savonسلän melontareitti
3	mlr 3.74 Savonسلän melontarengas		
9	rr 9.66 Mäntyharjun-Pertunmaan retkeilyreitit		
Pieksämäki			
11	V-rm 11.61 Partaharju	421	
	MU 11.62 Naakkima	419	
	V 11.63 Piilukanvuori-Noronniemi	105	
	V-rm 11.64 Nikkarila	889	Merkinnän muutos V-> V-rm ja rajaumuutos
	V 11.65 Tuopunkangas	197	
	mlr 11.66 Syvänsi-Joroisten melontareitti		
	mlr 11.67 Pieksjärvi-Haapajärvi melontareitti		
	mlr 11.68 Naarajoen melontareitti		
	mlr 11.69 Majavareitti		
	mr 11.70 Pieksämäen seudun moottorikelkkailur.		
	rr 11.71 Pieksämäen seudun retkeilyreitistö		
4	MU 4.61 Kivimäensalo	590	
			viherysteystarve Nikkarila-Tuopunkangas viherysteyst. Partaharju-Pieksäjä L-ranta
	V1 11.66 Anolan ranta		Uusi
	V1 11.67 Kukonharju		Uusi
	V1 11.68 Kirkkosaari		Uusi
	V1 11.69 Selkäsaaret		Uusi
	V1 11.70 Syväsaari		Uusi
	V1 11.71 Niskanivun laavu		Uusi
Puumala			
13	rm 13.15 Puumalan alue (Ydin:Kirkonkylä-Sahanlanti-Pistoheikka)		
	V 13.60 Hirsisaari	20	
	V 13.61 Kotkasaari	97	
	V 13.62 Äyräsalo	42	
	V 13.63 Rokansalo	39	
	V1 13.65 Sorlahti		
	V1 13.66 Aidanpäänniemi		
	V1 13.67 Laajahiekka		
	V1 13.68 Soukanniemi		
	V1 13.69 Riutanniemi		Poistetaan
	V1 13.70 Hätköniemi		
	V1 13.71 Jauhokangas		
	V1 13.72 Yksköytinen		
	V1 13.73 Suuri-Metiäinen		
	V1 13.74 Kukonharju		
	V1 13.75 Hiekkaniemi		
	V1 13.76 Honkasaari		
	V1 13.77 Ruunasaari		
	V1 13.78 Varviranta		
	V1 13.79 Kylmäsaari		
	V1 13.80 Haapasaari		
	V1 13.82 Kiviniemi		
	rr 13.81 Elsa Heperannan polku		Nimenmuutos Torikon polku -> Elsa Heperannan polku
	mlr 13.82 Lieviskänjoen melontareitti		
5	rr 5.67 Vihreän kullan retkeilyreitit		Poistetaan, ei ylläpitoa
	V1 13.83 Kivisalmi		Uusi
	V1 13.84 Lietvedensalmi		Uusi
	V1 13.85 Linnavuori		Uusi
Rantasalmi			
14	rm 14.15 Porosalmen alue		
	V 14.60 Raudansaari	4	
	V 14.61 Loutesaari	12	
	V-rm 14.62 Asikkala	181	
	V1 14.63 Kelkkakanta		
	V1 14.64 Käitasaari		
	V1 14.65 Iso Tuunaansaari		
	V1 14.66 Louhisaari		
	V1 14.67 Petäikköluoto		
	V1 14.68 Sämakköniemi		
	V1 14.69 Mäntyluoto		
	V1 14.70 Perulanluhta		
	V1 14.71 Kirvessaari		
	V1 14.72 Paavalinsaari		
	V1 14.73 Huuhinsaari		

Etelä-Savon 2. vaihemaakuntakaava
Kohdeluettelo, 12.12.2016

Kunta Tunnus	Nimi	Pinta-ala	Muutos
Rantasalmi (jatkuu)			
V1 14.74	Taivalsaari		
V1 14.75	Harronsaari		
V1 14.76	Vuorikluas		
V1 14.79	Möhönniemi		
mr 14.77	Rantasalmen moottorikelkkailureitti		
m1r 14.78	Kosulanlammen melontareitti		
5 rr 5.67	Vihreän kullan retkeilyreitit		Poistetaan, ei ylläpitoa
V1 14.80	Pyövilä		Uusi
Savonlinna			
16 rm 16.15	Oravin matkailukylä		
V-rm 16.60	Ruonavuori	80	
V-rm 16.69	Aholahdi	154	
V-rm 16.71	Uuraansaari-Kaupinsaari	144	
V-rm 16.72	Rauhalinna-Putkinotko	225	
V-rm 16.90	Tanhuvaara	78	
V 16.61	Pihlajaniemi	614	
V 16.62	Simunan virkistysalue	142	Pienennetään 61 ha poistamalla Pieni Simuna 133 ha muuttuu SL alueeksi, alueelle merkitään retkisatama
V 16.63	Iso-Kankainen		
V 16.64	Kukassaari	89	
V 16.65	Koukkuniemi	36	
V 16.66	Syvälahden- ja Tervoseniemi	19	
V 16.67	Katrosaari	8	
V 16.68	Tetriniemi	23	
V 16.70	Sulosaari	10	
MU 16.73	Kieluvansalon valtionmaa	2417	Pienenee 86 ha -> SL
V1 16.74	Peltoniemi		
V1 16.75	Piispan huvila		
V1 16.76	Torakkaluoto		
V1 16.77	Mitinhiekka		
V1 16.78	Pääskyniemi		
V1 16.79	Talkinasaari		
V1 16.80	Hietasaari		
V1 16.81	Seurasaari		
V1 16.82	Juuvinsaari		
V1 16.83	Kiviranta		
V1 16.84	Huhtisaari		
V1 16.85	Mustasaari		
V1 16.86	Saunaniemi		
V1 16.87	Hirviniemi		
V1 16.88	Karkonsaari		
V1 16.91	Lohilahti		
V1 16.92	Kongonsaari		
V1 16.93	Laajaselkä		
m1r 16.89	Vuokalan melontareitti		
1 m1r 1.66	Ulpukkareitti		
V1 16.94	Iso-Kankaisen retkisatama		Uusi
V1 16.95	Paskosaari		Uusi
V1 16.96	Kauko-Liena		Uusi
Kerimäki			
7 V-rm 7.60	Huosio	430	
V 7.61	Puntunen	65	
V1 7.62	Mäkrä		
V1 7.63	Tolkkäänniemi		
V1 7.64	Hietaniemi		
V1 7.65	Pistalanharju		
1 m1r 1.66	Ulpukkareitti		
V1 7.66	Hevossalo		Uusi
Punkaharju			
12 rm 12.15	Punkaharjun alue (Ydin: Retretti-Lusto-Kesämaa-Harjualue-Valtionhotelli-Kuntoutuskeskus)		
rm 12.16	Kultakivi		Uusi
V 12.60	Kyhärä	35	
V 12.61	Särkänniemi	89	
V 12.62	Pakkasharju	22	
V 12.63	Akoinselän saaret	75	
V 12.64	Porkalansalo	30	
V 12.65	Savonsaaret	7	
MU 12.66	Kokkolansalo	2777	Pienenee 5 ha-> SL
V1 12.67	Petri		
V1 12.68	Mustasaari		
rr 12.69	Tapion ura		
Sulkava			
17 rm 17.15	Lohikosken matkailukylä		
rm 17.16	Vilkaharju (Ydin: Vilkaharju-Kirkonkylä)		
V1 17.61	Vekaransaari		Poistetaan
V1 17.62	Linnavuori		
V1 17.63	Hakovirta		
V1 17.64	Jänissaari		
12 MU 12.66	Kokkolansalo	2192	Pienenee 34 ha->SL
13 m1r 13.82	Lieviskänjoen melontareitti		
5 m1r 5.66	Oravareitti		Laajennus
5 rr 5.67	Vihreän kullan retkeilyreitit		Poistetaan, ei ylläpitoa
V1 17.65	Annikinniemi		Uusi
V1 17.66	Kyrsyä		uusi, Oravareitti
V1 17.67	Mustasalo		Kaavassa retkisatama, ei rakenteita
V1 17.68	Partala		Oravareitti
V1 17.69	Pieni Unisaari		Uusi

Etelä-Savon 2. vaihemaakuntakaava
Kohdeluettelo, 12.12.2016

3 LIIKENNE
31 Tieliikenne

Kunta	Tunnus	Nimi	Tienro	Muutos
Enonkoski				
1	st 1.150	Savonlinna - Enonkoski - Sappu	471	
1	yt 1.151	Simanala - Juvola	4711	
1	yt 1.152	Pyyliinsaari	15409	
7	yt 7.158	Kinnaraho - Simanala	4712	
Heinävesi				
11	vt 11.151	Pori - Joensuu	23	
2	st 2.150	Pohjoistahti - Heinävesi - Ylämylly	476	
2	st 2.151	Latvalampi - Outokumpu	477	
2	st 2.152	Karvio - Tuusjärvi	542	
1	st 1.150	Savonlinna - Enonkoski - Sappu	471	
16	st 16.156	Seikanlampi - Savonranta - Vihtari	474	
2	yt 2.153	Heinävesi - Viljojahti	4703	
2	yt 2.154	Heinävesi as.	4763	
2	yt 2.155	Kypärälahti - Tollero	4784	
2	yt 2.156	Valamo	15411	
2	yt 2.157	Tetriveraara	15415	
2	yt 2.158	Petruma	15421	
2	yt 2.159	Kansala	15428	
1	yt 1.152	Pyyliinsaari	15409	
Hirvensalmi				
4	vt/rt 4.150	Helsinki - Sodankylä	5	
3	st 3.150	Uutela - Hirvensalmi	429	
3	st 3.151	Otava - Hirvensalmi - Leivonmäki	431	
9	st 9.154	Valkeala - Voikoski - Mäntyharju - Uutela	368	
15	yt>st 15.151	Hietanen - Ristiina	4201	
3	yt 3.152	Hämeenmäen pt	15091	
9	yt 9.161	Savinien pt	15086	
Joroinen				
4	vt/rt 4.150	Helsinki - Sodankylä	5	
11	vt 11.151	Pori - Joensuu	23	
4	st 4.151	Särkimäki - Joroinen	455	
11	st 11.152	Pieksämäki - Jäppilä - Varkaus	453	
14	st 14.150	Palviainen - Rantasalmi - Parkumäki	464	
4	yt 4.152	Katajamäki - Maavesi	4556	
4	yt 4.153	Lahnelahti - Virtasalmi	4561	
4	yt 4.154	Joroisten lentokenttä	15330	
4	yt 4.155	Joroinen - Häyriälä	4557	
11	yt 11.159	Maavesi	15329	
14	yt 14.152	Joroisniemi - Rantasalmi	4652	
Juva				
4	vt/rt 4.150	Helsinki - Sodankylä	5	tarkennettu tiesuunnitelman perusteella välillä Nuutilanmäki-Vehmaa
4	vt/rt 4.150	Helsinki - Sodankylä, Kinnari - Nuutilanmäki	5	tarkennettu tiesuunnitelman perusteella
16	vt 16.150	Juva - Parikkala	14	
5	st 5.150	Juva - Virtasalmi - Sihvolanmäki	459	
5	st 5.151	Juva - Puumala	434	
17	st 17.151	Kaskii - Pieksänlahti	436	
17	st 17.152	Virmutjoki - Sulkava	438	
5	yt 5.152	Kalviitsa - Vuorenmaa	4591	
5	yt 5.153	Hatsola - Halkoaho	4592	
5	yt 5.154	Hirvensalo	15147	
5	yt 5.155	Siikkakoski	15151	
5	yt 5.156	Koikkala	15156	
8	yt 8.154	Ylivesi	15143	
14	yt 14.155	Tuusmäki	15338	
17	yt 17.155	Kyräy	15182	
Kangasniemi				
6	vt 6.150	Kokkola - Nuijamaa	13	
6	st 6.151	Haarajoki - Hankasalmi as.	446	
6	st 6.152	Kangasniemi - Naarajärvi	447	
6	st 6.153	Joutsa - Kangasniemi	616	
6	yt 6.154	Pylväntä - Toivakka	4421	
6	yt 6.155	Luusniemi	15254	
6	yt 6.156	Mäenkylä	15256	
6	yt 6.157	Hokka	15226	
Mikkeli				
4	vt/rt 4.150	Helsinki - Sodankylä	5	muutetaan yhdytieksi välillä Otava-Hietanen
4	vt/rt 4.150	Helsinki - Sodankylä, Kinnari - Nuutilanmäki	5	tarkennettu tiesuunnitelman perusteella
4	vt/rt 4.150	Helsinki - Sodankylä, Otava - Hietanen	5	muutetaan ohjeellisesta linjauksesta uudeksi valtatieksi
6	vt 6.150	Kokkola - Nuijamaa	13	
8	kt 8.150	Mikkeli - Suonenjoki	72	
13	kt 13.150	Mikkeli - Imatra	62	
8	st 8.159	Vilhonkatu		
8	st 8.160	Savilahdenkatu		
8	st 8.161	Otavankatu		
8	st 8.162	Juuantie		
8	st 8.163	Maaherrankatu		
8	st 8.164	Mikonkatu		
8	st 8.165	Mannerheimintie		
8	st 8.166	Otto Mannisen katu		
3	st 3.151	Otava - Hirvensalmi - Leivonmäki	431	
15	yt>st 15.151	Hietanen - Ristiina	4201	tieluokan muutos
8	yt 8.151	Otava	15105	
8	yt 8.152	Korpikoski	15100	
8	yt 8.153	Haukivuori - Porsaskoski	4474	
8	yt 8.154	Ylivesi	15143	
8	yt 8.155	Kokkosentlahti	15148	
8	yt 8.156	Vanhamäki	15208	
8	yt 8.157	Ihastjärvi	15212	
8	vt>yt 8.158	Tuppurala - Nuutilanmäki	5	tieluokan muutos
8	yt 8.167	Loukee	15218	

Etelä-Savon 2. vaihemaakuntakaava
Kohdeluettelo, 12.12.2016

Kunta Tunnus	Nimi	Tienro	Muutos
Mikkeli (jatkuu)			
5	yt 5.152	Kalvitsa - Vuorenmaa	4591
5	yt 5.153	Hatsola - Halkoaho	4592
5	yt 5.154	Hirvensalo	15147
6	yt 6.155	Luusniemi	15254
15	yt 15.152	Puntala - Parkkila	4321
Ristiina			
15	vt 15.150	Kokkola - Nuijamaa, Ristiinan kk	15
6	vt 6.150	Kokkola - Nuijamaa	13
9	vt 9.150	Kotka - Mikkeli	15
15	yt>st 15.151	Hietanen - Ristiina	4201
9	st 9.153	Mäntyharju - Ristiina	420
15	yt 15.152	Puntala - Parkkila	4321
15	yt 15.153	Ristiina - Hurissalo	4323
15	yt 15.154	Kuomiokoski	15109
15	yt 15.155	Pellosniemi	15118
15	yt 15.156	Himalanpohja	15119
Suomenniemi			
vt 6.150	Mikkeli - Lappeenranta	13	siirto Etelä-Karjalan maakuntakaavasta
vt 9.150	Kotka - Mikkeli	15	siirto Etelä-Karjalan maakuntakaavasta
st 8.167	Savitaipale - Kauria	409	siirto Etelä-Karjalan maakuntakaavasta
st 9.151	Kauria - Varpanen	381	siirto Etelä-Karjalan maakuntakaavasta
Mäntyharju			
9	vt 9.150	Kotka - Mikkeli	15
4	vt/rt 4.150	Helsinki - Sodankylä	5
9	st 9.151	Multamäki - Varpanen - Mäntyharju	381
9	st 9.152	Vihantasalmi - Mäntyharju	419
9	st 9.153	Mäntyharju - Ristiina	420
9	st 9.154	Valkeata - Voikoski - Mäntyharju - Uutela	368
10	st 10.151	Toivola - Pertunmaa - Joutsa	428
9	yt 9.155	Toivola - Poitti	4163
9	yt 9.156	Hujansalo - Pärnämäki	4143
9	yt 9.157	Virranmäki - Jaala	4164
9	yt 9.158	Miekankoski	15024
9	yt 9.159	Nurmaa	15026
9	yt 9.160	Mouhu	15028
9	yt 9.161	Saviniemi	15086
Pertunmaa			
4	vt/rt 4.150	Helsinki - Sodankylä	5
10	st 10.150	Kuortti - Pertunmaa	426
10	st 10.151	Toivola - Pertunmaa - Joutsa	428
10	st 10.152	Hartola - Pertunmaa	423
10	yt 10.153	Pohjoismäki	15063
Pieksämäki			
11	vt 11.150	Turku - Kuopio	9
11	vt 11.151	Pori - Joensuu	23
11	st 11.152	Pieksämäki - Jäppilä - Varkaus	453
11	st 11.153	Tihusniemi - Leppävirta	533
4	st 4.151	Särkimäki - Joroinen	455
5	st 5.150	Juva - Virtasalmi - Sihvolanmäki	459
6	st 6.152	Kangasniemi - Naarajärvi	447
11	yt 11.154	Jäppilä - Karkkola	4520
11	yt 11.155	Lakeakangas - Virtasalmi	4595
11	yt 11.156	Vangasjärvi	15274
11	yt 11.157	Löytynvuori	15282
11	yt 11.158	Haapakoski	15291
11	yt 11.159	Maavesi	15329
11	yt 11.160	Partaharju	15287
4	yt 4.153	Lahnelahti - Virtasalmi	4561
8	yt 8.153	Haukivuori - Porsaskoski	4474
11	st 11.161	Joroistentie	
11	st 11.162	Keskuskatu	
Puumala			
13	kt 13.150	Mikkeli - Imatra	62
13	kt 13.150	Mikkeli - Imatra, Hurissalo - Lietvesi	62
5	st 5.151	Juva - Puumala	434
17	st 17.152	Virmutjoki - Sulkava	438
13	yt 13.151	Viljakansaari	15169
13	yt 13.152	Partalansaari	15176
15	yt 15.153	Ristiina - Hurissalo	4323
Rantasalmi			
14	st 14.150	Palviainen - Rantasalmi - Parkumäki	464
14	st 14.151	Hiismäki - Rantasalmi	467
14	yt 14.152	Joroisniemi - Rantasalmi	4652
14	yt 14.153	Mustalahti	15348
14	yt 14.154	Asikkala	15349
14	yt 14.155	Tuusmäki	15338
17	yt 17.153	Kolkonpää - Sulkava	4371
Savonlinna			
16	vt 16.150	Juva - Parikkala	14
16	vt 16.155	Savonlinnan ohitus	14
16	st 16.151	Sarkamäki - Viijolahti - Hannolanpelto	468
16	st 16.153	Olavinkatu	
16	st 16.154	Uusi Asemantie	
16	st 16.156	Seikanlampi - Savonranta - Vihtari	474
1	st 1.150	Savonlinna - Enonkoski - Sappu	471
17	st 17.150	Kallistahti - Sairalanmäki	435
17	st 17.152	Virmutjoki - Sulkava	438
16	yt 16.152	Moinsalmi	15197
16	yt 16.157	Pirttimäki	4741
16	yt 16.158	Lammu - Rönkönvaara	15644
1	yt 1.151	Simanala - Juvola	4711
1	yt 1.152	Pyyliinsaari	15409
7	yt 7.156	Pistala	15396
12	yt 12.152	Särkilähti - Lohikoski	4401

Etelä-Savon 2. vaihemaakuntakaava
Kohdeluettelo, 12.12.2016

Kunta Tunnus	Nimi	Tienro	Muutos
Savonlinna (jatkuu)			
12	yt 12.155	Lahdenkylä	15204
Kerimäki			
7	kt 7.150	Kerimäki - Kitee	71
1	st 1.150	Savonlinna - Enonkoski - Sappu	471
7	yt 7.151	Jukola - Joughenniemi	4794
7	yt 7.152	Anttola - Makkola	4731
7	yt 7.153	Hälvä	15370
7	yt 7.154	Pihlajaniemi	15376
7	yt 7.155	Viitamäki	15384
7	yt 7.156	Pistala	15396
7	yt 7.157	Kerimäen kk	15371
7	yt 7.158	Kinnaraho - Simanala	4712
Punkaharju			
16	vt 16.150	Juva - Parikkala	14
12	st 12.150	Punkaharju - Purujärvi	479
12	yt 12.151	Hörkkölä - Kultakivi	4063
12	yt 12.152	Särkilähti - Lohikoski	4401
12	yt 12.153	Kauvonniemi - Kirjavala	4791
12	yt 12.154	Punkaharju	4792
12	yt 12.155	Lahdenkylä	15204
12	yt 12.156	Vaara	15368
12	yt 12.157	Rajavaara - Hiukkajoki	15501
7	yt 7.151	Jukola - Joughenniemi	4794
Sulkava			
17	st 17.150	Källislahti - Sairalanmäki	435
17	st 17.151	Kaskii - Pieksänlahti	436
17	st 17.152	Virtujoki - Sulkava	438
5	st 5.151	Juva - Puumala	434
17	yt 17.153	Kotkonpää - Sulkava	4371
17	yt 17.154	Sulkava kk	4351
17	yt 17.155	Kyrsyä	15182
17	yt 17.156	Vilkaharjuntie	15179
17	yt 17.157	Auvila	15178
12	yt 12.152	Särkilähti - Lohikoski	4401
13	yt 13.152	Partalansaari	15176

32 Rautatiet

Kunta Tunnus	Nimi	Tyyppi	Muutos
Heinävesi			
2	pr 2.255	Pieksämäki-Viinijärvi	päärata
Hirvensalmi			
8	pr/rr 8.255	Savonrata	päärata / runkorata
Joroinen			
2	pr 2.255	Pieksämäki-Viinijärvi	päärata
14	yr 14.255	Huutokoski-Parikkala	yhdysrata
Mikkeli			
8	pr/rr 8.255	Savonrata	päärata / runkorata
	yr 8.256	Otava-Otavan saha	yhdysrata
	8.257	Matkakeskus	matkakeskus
Ristiina			
15	yr 15.255	Mynttilä-Ristiina	sivurata
Mäntyharju			
15	yr 15.255	Mynttilä-Ristiina	sivurata
8	pr/rr 8.255	Savonrata	päärata / runkorata
Pieksämäki			
11	pr/rr 11.255	Jyväskylä-Pieksämäki	päärata / runkorata
	LM 11.258	Pieksämäen ratapiha	Suunnittelumääräys muuttuu
	11.257	Matkakeskus	
2	pr 2.255	Pieksämäki-Viinijärvi	
8	pr/rr 8.255	Savonrata	
Rantasalmi			
14	yr 14.255	Huutokoski-Parikkala	yhdysrata
Savonlinna			
14	yr 14.255	Huutokoski-Parikkala	yhdysrata
14	yr 14.256	Huutokoski-Parikkala; Savonlinnan keskusta	uusi yhdysrata
			Merkintätapaa muutetaan uudesta linjauksesta toteutetuksi yhteydeksi
16	yr 16.255	Teknolan teollisuusraide	ohjeellinen sivurata
	yro 16.257	Syväsataman teollisuusraide	ohjeellinen sivurata
			Kumotaan Uusi
Kerimäki			
14	yr 14.255	Huutokoski-Parikkala	yhdysrata
Punkaharju			
14	yr 14.255	Huutokoski-Parikkala	yhdysrata

33 Vesiliikenne

Kunta Tunnus	Nimi	Varausperuste	Muutos
Lyhenteet:			
E	erottelu paikka		
Jär	järjestely paikka		
Jää	jäälleajo paikka		
L	lastaus paikka		
MS	matkustajasatama		
Nosto	nippujen nostopaikka		
P	pudotus paikka		
S	suojapaikka		
TS	tavarasatama		
V	vesivarastoalue		
VS	vierasvenesatama		
Enonkoski			
1	vv 1.200	Enonkosken veneväylät	
16	lvs 16.201	Haukivesi-Joensuu syväväylä	

Etelä-Savon 2. vaihemaakuntakaava
Kohdeluettelo, 12.12.2016

Kunta	Tunnus	Nimi	Varausperuste	Muutos
Enonkoski (jatkuu)				
1	ls1.1.206	Kirkkoranta	P, Jää, V	
1	ls1.1.207	Hanhivirran pudotuspaikka	P, Jää	
1	ls1.1.208	Matkolahti	P, Jää	
1	ls1.1.209	Sulkasalo	S, Jär	
1	ls1.1.210	Hanhivirran lastauspaikka	L	kumotaan
1	lsv.1.211	Hyypiänniemi	VS	
Heinävesi				
2	lv.2.200	Heinävedenreitti, pohjoinen		
2	lv.2.201	Heinävedenreitti, eteläinen		
2	lv.2.202	Juojärven laivaväylät		
2	w.2.203	Kermajärven veneväylät		
2	w.2.204	Juojärven veneväylät		
2	ls1.2.206	Palokki	P, Jää, V	
2	ls1.2.207	Rusinvirta	Käs	
2	ls1.2.208	Takunlahti	P, Jää, V	
2	ls1.2.209	Pilppa	P, Jää, V	
2	ls1.2.210	Säynettahti	P, Jää, V	
2	ls1.2.211	Vaaluniemi	Käs, E	
2	ls1.2.212	Virranniemi	Käs	
2	ls1.2.213	Varistahti	Käs	
2	ls1.2.214	Jouhisalmi	Käs	
2	lsv.2.215	Kirkonkylä	VS	
Hirvensalmi				
3	w.3.200	Puulan venereitit		
3	w.3.201	Suonteen venereitit		
3	ls1.3.206	Mäenlahti	Nosto	
3	lsv.3.207	Kirkonkylä	VS	
Joroinen				
4	w.4.200	Haapaselän venereitti		
4	w.4.201	Tahkorannan veneväylät		
14	lvs.14.200	Savonlinna-Varkaus syväväylä		
4	ls1.4.206	Tahkoranta	P, Jää	
4	lsv.4.207	Haapalahti	VS	
Juva				
5	w.5.200	Luonterin venereitit		
8	lv.8.200	Puumala-Mikkeli laivaväylä		
5	ls1.5.206	Savivedenpään pudotuspaikka	P, Jää	
5	lsv.5.207	Otamon venesatama	VS	
5	lsv.5.208	Kolkanrannan venesatama	VS	
5	lsv.5.209	Savivedenpään venesatama	VS	
5	lsv.5.210	Siikkosken venesatama	VS	
Kangasniemi				
3	w.3.200	Puulan venereitit		
8	w.8.202	Kyyveden venereitit		
6	lsv.6.206	Kirkonkylä	VS	
Mikkeli				
8	lv.8.200	Puumala-Mikkeli laivaväylä		
8	w.8.201	Anttolan veneväylät		
8	w.8.202	Kyyveden venereitit		
8	8.203	Visulahden veneväylä		yhteistarve
3	w.3.200	Puulan venereitit		
5	w.5.200	Luonterin venereitit		
15	w.15.203	Vuolteen venereitti		
8	ls1.8.206	Pursiala	P	
8	ls1.8.207	Kuvavuori	S, Jär	
8	ls1.8.208	Leppäniemi	S, Jär	
8	ls1.8.209	Väätämonsalmi A, C	S, Jär	
8	ls1.8.210	Hirvensalon lastausalue	L	
8	lsv.8.211	Anttola	VS	
8	lsv.8.212	Mikkelin satama	VS	
8	lsv.8.213	Haukivuori	VS	
Ristiina				
15	lvs.15.200	Ristiinan syväväylä		
15	w.15.201	Kirkkotaipale-Varkaantaipale veneväylä		
15	w.15.202	Kirkonkylän veneväylät		
15	w.15.203	Vuolteen venereitti		
15	lv.15.204	Laamalansaaren venereitti		
8	lv.8.200	Puumala-Mikkeli laivaväylä		
8	w.8.201	Anttolan veneväylät		
9	lv.9.200	Mäntyharjun kanava		ohjeellinen linjaus
9	w.9.201	Mäntyharjun venereitit		
15	ls1.15.206	Syväsataman pudotuspaikka	P, Jää	
15	ls1.15.207	Liiansaaren lastausalue	L	
15	ls1.15.208	Pellos	V	
15	ts.15.209	Ristiinan syväsatama	TS	
15	lsv.15.210	Kirkonkylä	VS	
15	lsv.15.211	Kallioniemi	VS	
Suomenniemi				
		Syväväylä		Kumotaan. Jää voimaan Etelä-Savon maakuntaakaavassa osoitetun mukaisesti
	w.15.204	Laamalansaaren venereitti (Laivaväylä)		Siirto Etelä-Karjalan kaavasta
	w.8.205	Ieselän veneväylä (Laivaväylä)		Siirto Etelä-Karjalan kaavasta
	w.8.206	Suomenniemen venereitit (Veneväylä)		Siirto Etelä-Karjalan kaavasta
		Veneväylä		Yhdistetty Suomenniemen venereitteihin
		Veneväylä		Yhdistetty Suomenniemen venereitteihin
		Veneväylä ohjeellinen		Kumotaan
		Veneväylä ohjeellinen		Kumotaan
		Veneväylä ohjeellinen		Kumotaan
		Veneväylä ohjeellinen		Kumotaan
		Veneväylä ohjeellinen		Kumotaan
	lsv	Kauriansalmi		Esitetään retkikatamana
Mäntyharju				
9	lv.9.200	Mäntyharjun kanava		ohjeellinen linjaus
9	w.9.201	Mäntyharjun venereitit		

Etelä-Savon 2. vaihemaakuntakaava
Kohdeluettelo, 12.12.2016

Kunta	Tunnus	Nimi	Varausperuste	Muutos
Pertunmaa				
	3	w 3.201	Suonteen venereitit	
	9	lv 9.200	Mäntyharjun kanava	ohjeellinen linjaus
Pleksämäki				
	11	lv 11.200	Savon kanava	ohjeellinen linjaus
Puumala				
	13	lvs 13.200	Liittokivenselkä-Lehmäinsekä syväväylä	
	13	lv 13.201	Puumalan laivaväylät	
	13	w 13.202	Lietveden veneväylät	
	13	w 13.203	Leukoi-Lohilahti venereitit	
	13	13.204	Kukonharjun veneväylä	Muutetaan yhteystarpeesta veneväyläksi
	8	lv 8.200	Puumala-Mikkeli laivaväylä	
	15	lvs 15.200	Ristiinan syväväylä	
	15	w 15.203	Vuolteen veneitti	
	15	lv 15.204	Laamalansaaren veneitti	
	17	lvs 17.200	Lappeenranta-Savonlinna syväväylä	
	17	w 17.201	Sulkavan veneväylät	
	13	ls1 13.206	Patasaari	P
	13	ls1 13.207	Vesilahti	P, Jää
	13	ls1 13.208	Kaivantö	P, Jää
	13	ls1 13.209	Haukkoniemi	P, Jää
	13	ls1 13.210	Lammassaari	S, Jär
	13	ls1 13.211	Kukkeistenlahti	S, Jär
	13	ls1 13.212	Jyväniemi	S, Jär
	13	ls1 13.213	Metiäisensaari	S, Jär
	13	ls1 13.214	Rötikkö	S, Jär
	13	ls1 13.215	Iso-Viiliö	S, Jär
	13	ls1 13.216	Kyllölä-Hakolahti	S, Jär
	13	ls1 13.217	Käärmeranta	S, Jär
	13	ls1 13.218	Luukkolansalmi A	S, Jär
	13	ls1 13.219	Luukkolansalmi B	S, Jär
	13	ls1 13.220	Luukkolansalmi C	S, Jär
	13	ls1 13.221	Parkonpää A	S, Jär
	13	ls1 13.222	Parkonpää B	S, Jär
	13	ls1 13.223	Riihonsalmi	S, Jär
	13	ls1 13.224	Saunaniemi	S, Jär
	13	ls1 13.225	Sarviniemen lastausalue	L
	13	ls1 13.226	Lintusalon lastausalue	L
	13	ls1 13.227	Hätinvirran lastausalue	L
	13	ls1 13.228	Pahikan lastausalue	L
	13	ls1 13.229	Viljakansaaren lastausalue	L
	13	ls1 13.230	Rongonniemen lastausalue	L
	13	ls1 13.231	Kietävälän lastausalue	L
	13	lsv 13.232	Kirkonkylän vierassatama	VS
Rantasalmi				
	14	lvs 14.200	Savonlinna-Varkaus syväväylä	
	14	lv 14.201	Savonlinna-Rantasalmi laivaväylä	
	14	w 14.202	Haukiveden veneväylät	
	14	w 14.203	Mustalahti-Porosalmi veneväylät	
	14	w 14.204	Raudanveden veneitti	
	4	w 4.201	Tahkorannan veneväylät	
	16	lvs 16.200	Äimisvesi-Sorsasalo syväväylä	
	16	lvs 16.201	Haukivesi-Joensuu syväväylä	
	16	lv 16.204	Oravin laivaväylä	
	14	ls1 14.206	Sianteuka	P
	14	ls1 14.207	Mustalahti	P, Jää
	14	ls1 14.208	Tiheäsaari	S, Jär
	14	ls1 14.209	Virkasaari A	S, Jär
	14	ls1 14.210	Virkasaari B	S, Jär
	14	ls1 14.211	Salonpää	S, Jär
	14	ls1 14.212	Peonlahti	S, Jär
	14	lsv 14.213	Kirkonkylä	VS
Savonlinna				
	16	lvs 16.200	Äimisvesi-Sorsasalo syväväylä	
	16	lvs 16.201	Haukivesi-Joensuu syväväylä	
	16	lvs 16.202	Laitaatsalmen syväväylä	merkintä tapaa muutetaan
	16	lv 16.203	Savonlinna-Punkaharju laivaväylä	
	16	lv 16.204	Oravin laivaväylä	
	16	lv 16.205	Savonrannan laivaväylä	
	16	w 16.206	Pihlajaveden veneväylät	
	16	w 16.207	Savonrannan veneväylät	
	1	w 1.200	Enonkosken veneväylät	
	12	lv 12.202	Vekara-Putikko laivaväylä	
	14	lvs 14.200	Savonlinna-Varkaus syväväylä	
	14	lv 14.201	Savonlinna-Rantasalmi laivaväylä	
	14	w 14.202	Haukiveden veneväylät	
	17	lvs 17.200	Lappeenranta-Savonlinna syväväylä	
	16	ls1 16.208	Haponlahden pudotuspaikka	P
	16	ls1 16.209	Tettilahti	P
	16	ls1 16.210	Peltosallo	P
	16	ls1 16.211	Syvälahti	P, Jää
	16	ls1 16.212	Pihlajalahti	P, Jää
	16	ls1 16.213	Pyörinlahti	P, Jää
	16	ls1 16.214	Vihtalahti	P, Jää
	16	ls1 16.215	Schauman	V, P
	16	ls1 16.216	Suvikangas	S, Jär
	16	ls1 16.217	Ahvionsalmi	S, Jär
	16	ls1 16.218	Matari A	S, Jär
	16	ls1 16.219	Matari B	S, Jär
	16	ls1 16.220	Matari C	S, Jär
	16	ls1 16.221	Matari D	S, Jär
	16	ls1 16.222	Nenäniemi A	S, Jär
	16	ls1 16.223	Nenäniemi B	S, Jär
	16	ls1 16.224	Koivukanta	S, Jär
	16	ls1 16.225	Karistonsalmi	S, Jär
	16	ls1 16.226	Susiniemi	S, Jär

Etelä-Savon 2. vaihemaakuntakaava
Kohdeluettelo, 12.12.2016

Kunta Tunnus	Nimi	Varausperuste	Muutos
Savonlinna (jatkuu)			
16	ls1 16.227	Pieni-Simuna	S, Jär
16	ls1 16.228	Viltyyskä	S, Jär
16	ls1 16.229	Enansalmi	S, Jär
16	ls1 16.230	Mustaniemi	S, Jär
16	ls1 16.231	Härkinsalo A	S, Jär
16	ls1 16.232	Härkinsalo B	S, Jär
16	ls1 16.233	Härkinsalo C	S, Jär
16	ls1 16.234	Vääräsaari A	S, Jär
16	ls1 16.235	Vääräsaari B	S, Jär
16	ls1 16.236	Vääräsaari C	S, Jär
16	ls1 16.237	Matkussaari A	S, Jär
16	ls1 16.238	Matkussaari B	S, Jär
16	ls1 16.239	Matkussaari C	S, Jär
16	ls1 16.240	Mehtosaari A	S, Jär
16	ls1 16.241	Mehtosaari B	S, Jär
16	ls1 16.242	Laitaatsalmi	Jär
16	ls1 16.243	Haponlahden lastauspaikka	L
16	ls1 16.244	Halmevalkama	L
16	lsv 16.245	Savonlinnan matkustajasatama	MS
16	lsv 16.246	Kasino	VS
16	lsv 16.247	Törninpöytä	VS
16	lsv 16.248	Haislahti	VS
16	lsv 16.249	Oravi	VS
16	lsv 16.250	Savonrannan vierasvenesatama	VS
16	ls 16.251	Savonrannan syväsatama	TS
16	ls 16.252	Savonlinnan syväsatama	TS ve A Vuohisaari
16	ls 16.253	Savonlinnan syväsatama, ve B	TS kumotaan
Kerimäki			
7	w 7.200	Puruveden venereitit	
7	w 7.201	Pajaselän veneväylä	
12	lv 12.201	Punkaharju-Kesälahti laivaväylä	
16	w 16.207	Savonrannan veneväylät	
7	ls1 7.206	Majalahti	P, Jää
7	ls1 7.207	Vehkasalo	S, Jär
7	ls1 7.208	Paasniemi	L
7	lsv 7.209	Kirkkoranta	VS
Punkaharju			
12	lv 12.201	Punkaharju-Kesälahti laivaväylä	
12	lv 12.202	Vekara-Putikko laivaväylä	
7	w 7.200	Puruveden venereitit	
16	lv 16.203	Savonlinna-Punkaharju laivaväylä	
16	w 16.206	Pihlajaveden veneväylät	
12	ls1 12.206	Putikko	P, Jää
12	ls1 12.207	Särkilähti	P
12	ls1 12.208	Kauvoniemi	S, Jär
12	ls1 12.209	Saukonsaari	L
12	ls1 12.210	Metsäliitto	V
12	lsv 12.211	Nobelinniemi	VS
12	lsv 12.212	Tuunaansalmi	VS
Sulkava			
17	lvs 17.200	Lappeenranta-Savonlinna syväväylä	
17	w 17.201	Sulkavan veneväylät	
17	17.202	Telataipaleen veneväylä	Muutetaan yhteystarpeesta veneväyläksi
12	lv 12.202	Vekara-Putikko laivaväylä	
13	lv 13.201	Puumalan laivaväylät	
13	w 13.203	Leukoi-Lohilahti venereitit	
17	ls1 17.206	Vihottu	P, Jää
17	ls1 17.207	Lohilahti	P, Jää
17	ls1 17.208	Leppäsaari	S, Jär
17	ls1 17.209	Ruokoniemi	S, Jär
Kunta Tunnus Nimi Varausperuste Muutos			
Sulkava (jatkuu)			
17	ls1 17.210	Vekara	L
17	lsv 17.211	Laivaranta	VS
17	lsv 17.212	Kukkapää	VS

34 Lentoliikenne

Kunta Tunnus	Nimi	Varausperuste	Muutos
Joroinen			
4	LL 4.260	Varkauden lentokenttä	
	me1 4.261	Varkauden lentokentän melualue	
Mikkeli			
8	LL 8.260	Mikkelin lentokenttä	Laajennetaan lentokentän aluetta
	me1 8.261	Mikkelin lentokentän melualue	Uusi merkintä
Savonlinna			
16	LL 16.260	Savonlinnan lentokenttä	
	me1 16.261	Savonlinnan lentokentän melualue	

35 Maalिकenteen alue

Mikkeli			
lm 8.258	Kalvitsa		Uusi merkintä
Pieksämäki			
LM 11.258	Pieksämäen ratapiha		Suunnittelumääräys muuttuu
Rantasalmi			
lm 14.258	Rantasalmi		Uusi merkintä
Savonlinna			
lm 16.258	Kallistahti		Uusi merkintä
lm 16.259	Kerimäki, Silvola		Uusi merkintä
LM 16.260	Savonlinnan ratapiha		Uusi merkintä

Etelä-Savon 2. vaihemaakuntakaava
Kohdeluettelo, 12.12.2016

4 TEKNINEN HUOLTO JA ERITYISALUEET
41 Jäte- ja vesihuolto

Kunta Tunnus	Nimi	Tila	Muutos
Enonkoski			
16 v 16.394	Savonlinna - Enonkoski	päävesijohto, ohjeellinen	Lisätään pisto Kotkuinniemen
Heinävesi			
2 v 2.394	Karvio - Tuusniemi	päävesijohto	
Hirvensalmi			
3 v 3.394	Hirvensalmi - Mikkeli	päävesijohto	
Joroinen			
4 v 4.394	Joroinen - Varkaus	päävesijohto	
v 4.395	Jäppilä - Joroinen	päävesijohto	
v 4.396	Syvänsi - Varkaus	päävesijohto	Uusi
Juva			
5 v 5.394	Virtasalmi - Juva	päävesijohto	
14 v 14.394	Juva - Rantasalmi	päävesijohto	
Kangasniemi			
6 v 6.394	Kangasniemi - Läsäkoski	päävesijohto	
8 v 8.395	Läsäkoski - Haukivuori	päävesijohto	
Mikkeli			
8 EJ 8.390	Metsä-Sairilan jätteenkäsittelyalue	käytössä	Laajennus
ET 8.392	Jätevedenpuhdistamo ve Pirttilampi	puhdistamovaihtoehto 1	kumotaan
ET 8.393	Jätevedenpuhdistamo ve Metsä-Sairila		osoitetaan toteutettavana
v 8.395	Läsäkoski - Haukivuori	päävesijohto	
v 8.396	Mikkeli - Antola	päävesijohto	
3 v 3.394	Hirvensalmi - Mikkeli	päävesijohto	
Ristiina			
15 v 15.394	Mikkeli - Ristiina	päävesijohto, ohjeellinen	jatketaan Kaivannonharjuun
Suomenniemi			
ET	Kirkonkylän vedenottamo		Kumotaan
ET	Koiramäen vedenottamo		Kumotaan
Mäntyharju			
9 v 9.394	Mäntyharju - Pertunmaa	päävesijohto	
v 9.396	Mäntyharju - Pertunmaa, Lahnaniemi	päävesijohto, ohjeellinen	
Pertunmaa			
10 v 10.395	Mäntyharju - Pertunmaa	päävesijohto	
v 10.398	Pertunmaa - Kuortti - Heinola	päävesijohto	
j 10.397	Pertunmaa - Kuortti - Heinola	runkoviemäri	
9 v 9.394	Mäntyharju - Pertunmaa	päävesijohto	
Pieksämäki			
11 ET 11.392	Keskusjätevedenpuhdistamo	rakennettu puhdistamo	
v 11.394	Jäppilä - Pieksämäki	päävesijohto	
v 11.395	Pieksämäki - Virtasalmi	päävesijohto	
v 11.399	Vaalijala - Pieksämäki	päävesijohto, ohjeellinen	
j 11.396	Vaalijala - Vehkanotko	runkoviemäri, ohjeellinen	
j 11.397	Jäppilä - Vehkanotko	runkoviemäri	
4 v 4.395	Jäppilä - Joroinen	päävesijohto	
5 v 5.394	Virtasalmi - Juva	päävesijohto	
8 v 8.395	Läsäkoski - Haukivuori	päävesijohto	
v 11.396	Pieksämäki-Valkeisenkangas	päävesijohto	uusi merkintä
Rantasalmi			
14 v 14.394	Juva - Rantasalmi	päävesijohto	
Savonlinna			
16 EJ 16.390	Nousialan jätteenkäsittelyalue	käytössä	
ET 16.392	Pihlajaniemen jätevedenpuhdistamo	rakennettu puhdistamo	
v 16.394	Savonlinna - Enonkoski	päävesijohto, ohjeellinen	Lisätään pisto Kotkuinniemen
7 v 7.394	Kerimäki - Savonlinna	päävesijohto	
7 j 7.395	Kerimäki - Pihlajaniemi	runkoviemäri	
12 v 12.394	Punkaharju - Savonlinna	päävesijohto	
12 j 12.395	Punkaharju - Pihlajaniemi	runkoviemäri	
v 16.395	Savonlinna-Rohvostonrinne	päävesijohto, ohjeellinen	uusi merkintä
Kerimäki			
7 v 7.394	Kerimäki - Savonlinna	päävesijohto	
j 7.395	Kerimäki - Pihlajaniemi	runkoviemäri	
12 v 12.394	Punkaharju - Savonlinna	päävesijohto	
12 j 12.395	Punkaharju - Pihlajaniemi	runkoviemäri	
16 v 16.394	Savonlinna - Enonkoski	päävesijohto, ohjeellinen	
Punkaharju			
12 v 12.394	Punkaharju - Savonlinna	päävesijohto	
j 12.395	Punkaharju - Pihlajaniemi	runkoviemäri	

42 Pohjavesialueet

Kunta Tunnus	Nimi	Luokka	Muutos
		I = Veden hankinnan kannalta tärkeä II = Vedenhankintaan soveltuva	
Enonkoski			
1 pv 1.270	Pahkajärvi	I	
pv 1.271	Risukannanharju	II	
pv 1.272	Käkötäipale	II	
pv 1.273	Kotkuinniemi	II	
Heinävesi			
2 pv 2.270	Polvijärvi	I	
pv 2.271	Karvio	I	
pv 2.272	Suurisärkkä	I	
pv 2.276	Leväniemi	I	
pv 2.277	Valamo	I	
pv 2.273	Vaalunsärkkä	II	
pv 2.274	Soidinkangas	II	
pv 2.275	Sompasaari	II	

Etelä-Savon 2. vaihemaakuntakaava
Kohdeluettelo, 12.12.2016

Kunta Tunnus	Nimi	Varausperuste	Muutos
Hirvensalmi			
3	pv 3.270	Tikanmäki	I
	pv 3.271	Rehniönniemi	I
	pv 3.272	Koro	II
	pv 3.273	Vilkonharju	II
	pv 3.274	Iso Lautharju	II
Joroinen			
4	pv 4.270	Paitapuro	I
	pv 4.271	Kotkatharju	I
	pv 4.272	Kolma	I
	pv 4.273	Tervaruukinsalo	I
	pv 4.274	Leipämäki	II
	pv 4.275	Kilonkangas	II
	pv 4.276	Repomäki	II
11	pv 11.279	Pajuharju	II
Juva			
5	pv 5.270	Koikkala	I
	pv 5.271	Hatsola	I
	pv 5.272	Rapionkangas	I
	pv 5.273	Haapataipale	I
	pv 5.274	Harjakangas	II
	pv 5.275	Huitukankangas	II
	pv 5.276	Mustosenkangas	II
Kangasniemi			
6	pv 6.270	Pohjaniemi	I
	pv 6.271	Syvälähti	I
	pv 6.274	Makkola	I
	pv 6.272	Kylmäkorpi	II
	pv 6.273	Kärjenkangas	II
Mikkeli			
8	pv 8.270	Porrassalmi	I
	pv 8.271	Pursiala	I
	pv 8.272	Linnalahti	I
	pv 8.273	Korsijärvi	I
	pv 8.274	Hanhikangas	I
	pv 8.275	Huosiuskangas	I
	pv 8.276	Kääköntampi	II
	pv 8.277	Pennankangas	II
	pv 8.278	Tervaniemi	II
	pv 8.279	Palokangas	II
	pv 8.280	Petäjäkangas-Syrjäharju	II
	pv 8.281	Kurkisuonkangas	II
	pv 8.282	Vuohiniemi-Haukilampi	II
Ristilna			
15	pv 15.270	Hartikkala	I
	pv 15.271	Parkatinkangas	I
	pv 15.272	Vitsiätä	I
	pv 15.273	Pulmionniemi	II
	pv 15.274	Kaivannonharju	II
Suomenniemi			
	pv 8.283	Kauriansalmi	I
	pv 8.284	Suomenniemi	I
	pv 8.285	Paunijärvi	I
	pv 8.286	Koiralahti	I
	pv 8.287	Paloniemenharju	II
	pv 8.288	Hautalamminharju	II
	pv 8.289	Niemenmaa	II
Mäntyharju			
9	pv 9.270	Majalampi	I
	pv 9.271	Luuminniemi	I
	pv 9.272	Umpilampi	II
	pv 9.273	Kierrisaari	II
	pv 9.274	Herajärvi	II
	pv 9.275	Mäntysaari	II
	pv 9.276	Haukilammenharju	II
	pv 9.277	Lukkarinniemi	II
	pv 9.278	Seikanharjut	II
	pv 9.279	Oulunmäki	II
	pv 9.280	Hautajärvenkangas	II
Pertunmaa			
10	pv 10.270	Kuortti	I
	pv 10.271	Pertunmaa kk	I
	pv 10.272	Susihaudankankaat	II
Pleksämäki			
11	pv 11.270	Montola	I
	pv 11.271	Virtasalmen kk	I
	pv 11.272	Varakaivo	I
	pv 11.273	Ruuhilampi	I
	pv 11.274	Naarajärvi	I
	pv 11.275	Tuopunkangas	I
	pv 11.276	Partaharju	I
	pv 11.277	Haapakoski	I
	pv 11.278	Hiidenlampi	I
	pv 11.291	Hirvipohja	I
	pv 11.279	Pajuharju	II
	pv 11.280	Hietakylänkangas	II
	pv 11.281	Kuvajaniemi	II
	pv 11.282	Syrjänharju	II
	pv 11.283	Tinakypärä	II
	pv 11.284	Löytynlampi	II
	pv 11.285	Syvänjärvenkangas	II
	pv 11.286	Kalkkikivenkangas	II
	pv 11.287	Syvänkangas	II
	pv 11.288	Valkeisenkangas	II

Etelä-Savon 2. vaihemaakuntakaava
Kohdeluettelo, 12.12.2016

Kunta Tunnus	Nimi	Luokka	Muutos
Pieksämäki (jatkuu)			
	pv 11.289 Ilmalamminkangas	II	
	pv 11.290 Piilukanvuori	II	
4	pv 4.273 Tervaruukinsalo	I	
5	pv 5.274 Harjukangas	II	
	pv 11.291 Heiskalankangas	II	Uusi alue
	pv 11.292 Kukkarjärvi	II	Tuopunkankaan p-osa omaksi alueeksi, rajausmuutos
Puumala			
13	pv 13.270 Kotkasaari	I	
	pv 13.271 Kataasaari	I	
	pv 13.272 Kitulanniemi	I	
	pv 13.273 Pistohiekankangas	II	
	pv 13.274 Lietniemi	II	
	pv 13.275 Rokansaari	II	
	pv 13.276 Hänniemi	II	
	pv 13.277 Äyrätsalo	II	
Rantasalmi			
14	pv 14.270 Kaukalovuori	I	
	pv 14.271 Ruutanaharju	I	
	pv 14.272 Kupiala	I	
	pv 14.273 Ritokangas	II	
16	pv 16.284 Seurasaaari	II	
Savonlinna			
16	pv 16.270 Pääniemi	I	Luokan muutos I -> II
	pv 16.271 Lähteelä	I	
	pv 16.272 Kaamanniemi	I	
	pv 16.285 Oravi	I	
	pv 16.286 Ryttyniemi	I	
	pv 16.273 Heinharju	II	
	pv 16.274 Särkijärvenharju	II	
	pv 16.275 Seurajärvenharju	II	
	pv 16.276 Varpaniemi	II	
	pv 16.277 Seppäharju	II	
	pv 16.278 Ihanteenniemi	II	
	pv 16.279 Pakarharju	II	
	pv 16.280 Koukkuniemi	II	
	pv 16.281 Povenkankaat	II	
	pv 16.282 Tetriniemi	II	
	pv 16.283 Siikalahdenkangas	II	
	pv 16.284 Seurasaaari	II	
	pv 16.287 Harjujärvet	II	Uusi alue
Kerimäki			
7	pv 7.270 Kutlennoisharju	I	
	pv 7.271 Hälvä	I	
	pv 7.272 Keplakko	I	
	pv 7.273 Kokkomäki	I	
	pv 7.274 Mustanharju	II	
	pv 7.275 Pistalanharju	II	
	pv 7.276 Raikuunkangas	II	
	pv 7.277 Kulhankangas	II	
	pv 7.278 Lampsunkangas	II	
	pv 7.279 Kalkkitechdas	II	
	pv 7.280 Rohvostinrinne	II	
	pv 7.281 Kääremeharju	II	
Punkaharju			
12	pv 12.270 Punkaharju	I	
	pv 12.271 Punkasalmi	I	
	pv 12.272 Kuikonniemi	I	
	pv 12.273 Heralampi	I	
	pv 12.274 Kärjäkangas	II	
	pv 12.275 Viinavaara-Tahvananmäki	II	
	pv 12.276 Petri	II	
	pv 12.277 Kurkisenharju-Iloinenmäki	II	
	pv 12.278 Metelinharju	II	
	pv 12.279 Kirvesharju-Luosonmäki	II	
	pv 12.280 Hirvivaara	II	
	pv 12.281 Haukiharju-Palaneenkangas	II	
	pv 12.282 Keronsärkkä	II	
	pv 12.283 Koulunkangas	II	
	pv 12.284 Liettiinkangas	II	
	pv 12.285 Sourunharju	II	
	pv 12.286 Hanhikangas	II	
	pv 12.287 Kuolemalamminkangas	II	
Sulkava			
17	pv 17.270 Lohikoski	I	
	pv 17.271 Siikajärvenniemi	I	
	pv 17.272 Rauhaniemi	I	
	pv 17.273 Viikaharju	I	
	pv 17.274 Kirkkokangas	I	
	pv 17.275 Hymppyränkangas	II	
16	pv 16.283 Siikalahdenkangas	II	

43 Maa-ainesten ottoon ja turvetuotantoon soveltuvat alueet

Kunta Tunnus	Nimi	Muuta	Muutos
--------------	------	-------	--------

Merkintöjen selitykset

EO = maa-ainesten ottoon soveltuva alue

EO1 = kalliokiviaineksen tai rakennuskiven ottoon soveltuva alue

EOt = turvetuotantoalue

tu = turpeenottoon soveltuva alue

tu1 = turpeenottoon soveltuva reservialue

Etelä-Savon 2. vaihemaakuntakaava
Kohdeluettelo, 12.12.2016

Kunta Tunnus	Nimi	Muuta	Muutos
Enonkoski			
1	EO 1.310	Karjalanlahti	
	EO 1.311	Sorvalampi	
	EO1 1.312	Kontiomäki	rakennuskivi
	EO 1.313	Mäkränsalo	Uusi
Helinävesi			
2	EO 2.310	Levänen	
	EO 2.311	Hyvöläjärvi	
	EO 2.312	Potvijärvi	
	EO 2.313	Kinnulankangas	
	EO 2.314	Jyrkyinjoki	
	EO1 2.315	Korkeakangas	kalliokiviaines
	EO1 2.316	Niutalanmäki	kalliokiviaines
	EO1 2.317	Nätkämäki	kalliokiviaines
	EO1 2.318	Särakkolehto	kalliokiviaines
	EO 2.319	Konttilanlehto	Uusi
	EO 2.320	Hepoharju	Uusi
Hirvensalmi			
3	EO 3.310	Jyhälampi	
	EO 3.311	Lautharju	
	EO1 3.312	Karhuvuori	kalliokiviaines
Joroinen			
4	EO 4.310	Maavedenkangas	
	EO 4.311	Majakangas-Harjanka	
	EO1 4.312	Heiskalankankaat	kalliokiviaines
	EO1 4.313	Matarinmäki	kalliokiviaines
	EO1 4.314	Kaislaharju	kalliokiviaines
	EO1 4.341	Kaskisuo-Linturahka	
	EO1 4.342	Vuotsinsuo	
	EO1 4.343	Lenninsuo	
Juva			
5	EO 5.310	Hepolammit,Porrastammit	
	EO 5.311	Vuorijärvi	
	EO 5.312	Syrjalampi	
	EO 5.313	Hautakangas	
	EO 5.314	Ahvenlampi	Poistetaan, osin pv-alueella
	EO 5.315	Haltakangas	
	EO1 5.316	Käpylä	kalliokiviaines
	EO1 5.317	Käpylä2	kalliokiviaines
	EO1 5.318	Hautakangas	kalliokiviaines
	EO1 5.319	Uhmurinmäki	rakennuskivi
	EO1 5.342	Lakeanrahka	
	EO1 5.348	Huppionsuo	
	EO1 5.350	Jylhäsuu	
	EO1 5.351	Karjalansuo	Laajennus
	EO1 5.352	Pakinsuo	
14	EO1 14.341	Kirjastensuo	Uusi
	EO1 5.356	Itäsuu	Uusi
	EO1 5.363	Pekolanaukee	Uusi
	EO1 5.364	Naaraksensuo	Uusi
	tu 5.354	Heinäsuu	Uusi
	tu 5.362	Ruukkisuo	Uusi
Kangasniemi			
6	EO 6.310	Kotiharju	
	EO 6.311	Pohjalampi	
	EO1 6.312	Kumpu	kalliokiviaines
	EO1 6.313	Kaijankallio	kalliokiviaines
	EO 6.314	Haarajoki	Uusi
	tu 6.341	Parkonsuo	Uusi
	tu 6.343	Virosensuo-Luodesuo	Uusi
Mikkeli			
8	EO 8.310	Koivurinne	
	EO 8.311	Hiidensilmankangas	
	EO 8.312	Hannysniemi	
	EO 8.314	Pirttiaho	
	EO 8.315	Latvalampi	
	EO 8.316	Pohossimenmäki	
	EO 8.317	Harjakangas-Harjukangas	
	EO1 8.318	Huntinvuori	kalliokiviaines
	EO1 8.319	Viitamäki	kalliokiviaines
	EO1 8.320	Takahaanvuori	kalliokiviaines
	EO1 8.321	Kyöpelinvuori	kalliokiviaines
	EO1 8.322	Soikonkallio	kalliokiviaines
	EO1 8.323	Hulkonvuori	kalliokiviaines
9	EO 9.324	Rajavuori	Uusi
	EO1 8.352	Rajasuo	
	EO1 8.353	Ropolansuo	
	EO1 8.354	Lintusuo	
	EO1 8.355	Mäkelänsuo	Kumotaan, tuotanto päättynyt
	EO1 8.356	Kovalansuo	
	EO1 8.357	Viransuo	
	EO1 8.358	Pyöreäsuu	
	EO1 8.362	Valkeisensuo A	
	EO1 8.363	Pohjasuo	
	EO1 8.365	Valkeisensuo B	
	EO1 8.367	Kalkkiköyhä	Uusi merkintä
5	EO1 5.348	Huppionsuo	
	tu1 8.366	Aveasuo-Itäsuu	Uusi merkintä
	tu1 8.368	Emostensuo	Uusi merkintä
	tu1 8.369	Kivikankaanalussuo	Uusi merkintä
Ristilna			
15	EO 15.310	Saarinen	
	EO1 15.311	Tuuhaanvuori	kalliokiviaines
	EO1 15.312	Kokkokallio	kalliokiviaines
	EO1 15.313	Holmanvuori	rakennuskivi
	EO1 15.314	HolmanvuoriPohj	rakennuskivi

Etelä-Savon 2. vaihemaakuntakaava
Kohdeluettelo, 12.12.2016

Kunta	Tunnus	Nimi	Muuta	Muutos
Mikkeli (jatkuu)				
	EO1 15.315	Parkatti	rakennuskivi	
	EO 15.316	Akkakorpi		Uusi
Suomenniemi				
	EO 8.324	Lintulahti		Siirretään Etelä-Karjalan mkk:sta
	EO 8.325	Hevossilankangas		Siirretään Etelä-Karjalan mkk:sta
	eo/t 8.326	Suomenniemen elementtitehtaan sora-alueet		Uusi kohdemerkintä
Mäntyharju				
9	EO 9.310	Multamäki		
	EO 9.311	Sarvilampi		
	EO 9.312	Suopelto		
	EO 9.313	Ala-Ruotimo		
	EO 9.314	Multakangas1		
	EO1 9.315	Kylmäkorpi	kalliokiviaines	
	EO1 9.316	Kuha	kalliokiviaines	
	EO1 9.317	Kylmäoja	kalliokiviaines	
	EO1 9.318	Harjula	rakennuskivi	
	EO1 9.319	Enkelvuoret	rakennuskivi	
	EO1 9.320	Metsäpirtti	rakennuskivi	
	EO1 9.321	Pölkymäki	rakennuskivi	
	EK 9.11	Lehlampi	kaivos	Kohdemerkinnästä aluevarausmerkinnäksi
	EO 9.322	Harjukangas		Uusi
	EO 9.323	Kylmäla		Uusi
	EO 9.324	Rajavuori		Uusi
Pertunmaa				
10	EO 10.310	Kättilaharju		
	EO 10.311	Nummela		
	EO 10.312	Rautamullankangas		
	EO 10.313	Tervasilta		
	EO 10.314	Kolunhiekkä		
	EO 10.315	Hiekkakangas		
	EO 10.316	Multakangas		
	EO1 10.317	Kaijanmäki	kalliokiviaines	
	EO1 10.318	Parostenkallio	kalliokiviaines	
	EO 10.319	Pirttiharju		Uusi
Pieksämäki				
11	EO 11.310	Lakeakangas		
	EO 11.311	Puustellinmetsä		
	EO 11.312	Soukkanen		
	EO 11.313	Soukkasen kangas		
	EO 11.314	Lehnilampi		
	EO 11.315	Harjukangas		
	EO 11.316	Paltaharju		Rajaustarkistus
	EO1 11.317	Ojanteenvuori	kalliokiviaines	
	EO1 11.318	Soidinvuori	kalliokiviaines	
	EO1 11.319	Korkeakangas	rakennuskivi	
	EO1 11.320	Tihusniemi	rakennuskivi	
	EK 11.10	Ankele	kaivos	
	EOt 11.342	Lahnasuo		
	EO 11.321	Salonselkä		Uusi
	EO 11.322	Tuttilampi		Uusi
8	EOt 8.352	Rajasuo		
	EOt 11.343	Vipusuo		Uusi
8	EOt 8.367	Katkkiköyhä		Uusi
	tu 11.347	Kahdeksaisiensuo e		Uusi
	tu 11.348	Korkeankankaansuo		Uusi
	tu 11.349	Kurkisuo		Uusi
	tu 11.354	Silmäsuo		Uusi
	tu1 11.343	Eskonojansuo		Uusi
Puumala				
13	EO 13.310	Lehnilampi		
	EO 13.311	Kelkkalahti		
	EO 13.312	Muuramäki		
	EO 13.313	Karkia		
	EO 13.314	Riehkalinharju		Rajaumuutos, ent. Hietaharju
	EO 13.315	Kortteenlahti		
	EO 13.316	Matalalahti		
	EO1 13.317	Hurissalo	kalliokiviaines	
	EO1 13.318	Lieviskä	kalliokiviaines	
	EO1 13.319	Suolampi1	kalliokiviaines	
	EO1 13.320	Suolampi2	kalliokiviaines	
	EO1 13.321	Kytövuori	kalliokiviaines	
	EO1 13.322	Hilamäki	rakennuskivi	
	EO1 13.323	Ahvenlampi	rakennuskivi	
	EO1 13.324	Niinimäki	rakennuskivi	
	EO 13.325	Syväjärvi		Uusi
Rantasalmi				
14	EO 14.310	Varpasharju		Laajennus
	EO1 14.311	Ikkainmäki	kalliokiviaines	
	EO1 14.312	Ruokosounlampi	kalliokiviaines	
	EO1 14.313	Kuvaanniemi	rakennuskivi	
	EO1 14.314	Kirkkovouri	rakennuskivi	
	EOt 14.340	Palokorvensuo		
5	EOt 5.342	Lakeanrahka		
	EOt 14.341	Kirjastensuo		Uusi
	tu 14.358	Kiusankorpi		Uusi
Savonlinna				
16	EO 16.311	Kaijanharju-Seppäharju		
	EO 16.312	Soukankangas		
	EO 16.313	Kuikkaniemi		
	EO 16.314	Kaatopaikan seutu1		
	EO 16.315	Kaatopaikan seutu2		
	EO 16.325	Hietaoja		
	EO 16.326	Hiekkaharju		
	EO1 16.316	Hangasmäki	kalliokiviaines	

Etelä-Savon 2. vaihemaakuntakaava
Kohdeluettelo, 12.12.2016

Kunta Tunnus	Nimi	Muuta	Muutos
Savonlinna (jatkuu)			
EO1 16.317	Villolampi1	kalliokiviaines	
EO1 16.318	Villolampi2	kalliokiviaines	
EO1 16.319	Pukkikangas	kalliokiviaines	
EO1 16.320	Pohjukanmäki	kalliokiviaines	
EO1 16.321	Lamminmäki	kalliokiviaines	
EO1 16.322	Liukonkallio	kalliokiviaines	
EO1 16.323	Pölläkkä	rakennuskivi	
EO1 16.324	Nilkokallio	rakennuskivi	
EK 16.11	Mörönmuori		Uusi kaivos
Kerimäki			
7	EO 7.310 Käpylä		
	EO 7.311 Kaivannonharju		
	EO 7.312 Ahmalahti-Hangaslampi		
	EO 7.313 Oriharju		
	EO 7.314 Harjula		
	EO 7.315 Ryöpänharju		
	EO 7.316 Jousharju		
	EO1 7.317 Kokkovuori	rakennuskivi	
	EO1 7.318 Pesämäki	rakennuskivi	
	EK 7.10 Louhi	kaivos	
	EO 7.319 Kuutinkukkula		Uusi
	EO 7.320 Sorvalampi		Uusi
	EOt 7.341 Savisuo		Kumotaan, tuotanto päättynyt
Punkaharju			
12	EO 12.310 Kangasaho		
	EO 12.311 Pieni-Hiukka		
	EO 12.312 Liittolahti		
	EO 12.313 Kolmisopenkangas		
	EO1 12.314 Sonninmäki	kalliokiviaines	
	EO1 12.315 Akoinniemi	rakennuskivi	
	EO1 12.316 Särkilähti	rakennuskivi	
	EO1 12.317 Vuoriniemi	rakennuskivi	
	EOt 12.340 Raatesuo		
Sulkava			
17	EO 17.310 Lammintausta		
	EO 17.311 Iijärvi		
	EO 17.312 Musta-Olhavi		
	EO 17.313 Tetriharju-Vasikka		
	EO 17.314 Siikakoski		
	EO 17.315 Juurikkakangas		
	EO1 17.316 Hasämäki	kalliokiviaines	
	EO1 17.317 Siikakoski	rakennuskivi	
	EO1 17.318 Lohilahti	rakennuskivi	
	EO1 17.319 Iisalo	rakennuskivi	
	EO1 17.320 Kuhakoski	rakennuskivi	
	tu 17.340 Suurisuo		Uusi

44 Voimallinjat ja energiahuollon alueet

KAIKKI VOIMALINJOJA KOSKEVAT MERKINNÄT KUMOTAAN
VAIHEKAAVAN MERKINNÄT ESITETÄÄN ERIKSEEN

Kunta Tunnus	Nimi	Jännite	Tila	Muutos
Enonkoski				
1	z 1.375 Laukunkangas - Enonkoski	110	yhteystarve	kumotaan
16	z 16.377 Talanniemi - Laukunkangas	110	rakennettu	kumotaan
Heinävesi				
2	z 2.375 Varkaus - Kontiolahti	110	rakennettu	kumotaan
	z 2.376 Varkaus - Viinjärvi	110	rakennettu	kumotaan
	z 2.377 Haapalahti - Heinävesi	110	rakennettu	kumotaan
	z 2.378 Palokki - Karvio	110	rakennettu	kumotaan
	z 2.380 Huutokoski - Kontiolahti ve A	400	ohjeellinen	kumotaan
Hirvensalmi				
3	z 3.375 Kieppi - Hirvensalmi	110	yhteystarve	kumotaan
8	z 8.377 Visulahti - Otava - Mäntyharju	110	rakennettu	kumotaan
Joroinen				
4	en 4.370 Huutokoski	varavoima t	400	rakennettu
	z 4.375 Huutokoski - Varkaus A	110	rakennettu	kumotaan
	z 4.376 Huutokoski - Varkaus B	110	rakennettu	kumotaan
	z 4.377 Huutokoski - Varkaus C	110	rakennettu	kumotaan
	z 4.378 Juva - Huutokoski	110	rakennettu	kumotaan
	z 4.379 Aittasuo - Joroinen	110	rakennettu	kumotaan
	z 4.380 Huutokoski - Kontiolahti ve B	400	ohjeellinen	kumotaan
2	z 2.380 Huutokoski - Kontiolahti ve A	400	ohjeellinen	kumotaan
11	z 11.375 Huutokoski - Alapitkä	400	rakennettu	kumotaan
11	z 11.376 Huutokoski - Vihtavuori	400	rakennettu	kumotaan
11	z 11.377 Huutokoski - Iloharju	110	rakennettu	kumotaan
11	z 11.378 Kauppila - Huutokoski	110	rakennettu	kumotaan
14	z 14.375 Huutokoski - Savonlinna	110	rakennettu	kumotaan
Juva				
5	z 5.375 Huutokoski - Visulahti	110	rakennettu	kumotaan
	z 5.376 Haravaniemi - Taipale	110	rakennettu	kumotaan
	z 5.377 Juva - Vehmaa	110	rakennettu	kumotaan
	z 5.378 Juva - Visulahti	110	rakennettu	kumotaan
4	z 4.378 Juva - Huutokoski	110	rakennettu	kumotaan
8	z 8.375 Yllikkälä - Huutokoski A	400	rakennettu	kumotaan
8	z 8.384 Yllikkälä - Huutokoski B	400	uusi	kumotaan
8	z 8.382 Hyöty - Haukivuori	110	rakennettu	kumotaan
11	z 11.383 Virtasalmi - Katajamäki	110	yhteystarve	kumotaan
13	z 13.375 Imatra - Juva	110	rakennettu	kumotaan
17	z 17.375 Juva - Tammenlahti	110	rakennettu	kumotaan
Kangasniemi				
6	z 6.375 Vihtavuori - Kauppila	110	rakennettu	kumotaan
	z 6.376 Kauppila - Kangasniemi - Joutsa	110	rakennettu	kumotaan
	z 6.377 Keljo - Kauppila	110	rakennettu	kumotaan

Etelä-Savon 2. vaihemaakunta-kaava
Kohdeluettelo, 12.12.2016

Kunta Tunnus	Nimi	Jännite	Tila	Muutos
Kangasniemi (jatkuu)				
z 6.378	Huuhimäki - Kutemajärvi	110	yhteystarve	kumotaan
11 z 11.376	Huutokoski - Vihtavuori	400	rakennettu	kumotaan
11 z 11.378	Kauppila - Huutokoski	110	rakennettu	kumotaan
Mikkeli				
8 en 8.370	Visulahti	muuntamo 400	rakennettu	
z 8.375	Yllykkälä - Huutokoski A	400	rakennettu	kumotaan
z 8.384	Yllykkälä - Huutokoski B	400	uusi	kumotaan
z 8.376	Visulahti - Mikkeli	110	rakennettu	kumotaan
z 8.377	Visulahti - Otava - Mäntyharju	110	rakennettu	kumotaan
z 8.378	Sairila - Pursiala	110	rakennettu	kumotaan
z 8.379	Pursialan voimalaitos - Pursiala	110	rakennettu	kumotaan
z 8.380	Visulahti - Ristiina	110	rakennettu	kumotaan
z 8.381	Anianniemi - Anttola	110	rakennettu	kumotaan
z 8.382	Hyöty - Haukivuori	110	rakennettu	kumotaan
z 8.383	Haukivuori - Armala	110	rakennettu	kumotaan
z 8.385	Mikkeli sa - Suojalampi	110	rakennettu	kumotaan
z 8.386	Pursiala - Siekkilä - Mikkeli sa	110	rakennettu	kumotaan
z 8.387	Otava - Otavan saha	110	yhteystarve	kumotaan
5 z 5.375	Huutokoski - Visulahti	110	rakennettu	kumotaan
5 z 5.378	Juva - Visulahti	110	rakennettu	kumotaan
Ristiina				
15 z 15.375	Ristiina - Survaanniemi	110	rakennettu	kumotaan
z 15.377	Ristiina - Mustalampi	110	yhteystarve	kumotaan
8 z 8.375	Yllykkälä - Huutokoski A	400	rakennettu	kumotaan
8 z 8.384	Yllykkälä - Huutokoski B	400	uusi	kumotaan
8 z 8.377	Visulahti - Otava - Mäntyharju	110	rakennettu	kumotaan
8 z 8.380	Visulahti - Ristiina	110	rakennettu	kumotaan
Suomenniemi				
	Yllykkälä - Huutokoski	400	rakennettu, rinnalle uusi	kumotaan
	Ristiina - Mustalampi	110	yhteystarve	kumotaan
Mäntyharju				
9 z 9.375	Koria - Mäntyharju	110	rakennettu	kumotaan
z 9.376	Mäntyharju - Kuortti	110	rakennettu	kumotaan
z 9.377	Särkemäki - Kieppi	110	rakennettu	kumotaan
z 9.378	Kukonkorpi - Voikoski	110	rakennettu	kumotaan
3 z 3.375	Kieppi - Hirvensalmi	110	yhteystarve	kumotaan
8 z 8.377	Visulahti - Otava - Mäntyharju	110	rakennettu	kumotaan
15 z 15.375	Ristiina - Survaanniemi	110	rakennettu	kumotaan
15 z 15.377	Ristiina - Mustalampi	110	yhteystarve	kumotaan
Pertunmaa				
10 z 10.375	Kuortti - Heinola	110	yhteystarve	kumotaan
z 10.376	Kuortti - Pertunmaa	110	yhteystarve	kumotaan
z 10.377	Pertunmaa - Joutsa	110	yhteystarve	kumotaan
9 z 9.376	Mäntyharju - Kuortti	110	rakennettu	kumotaan
Pieksämäki				
11 z 11.375	Huutokoski - Alapitkä	400	rakennettu	kumotaan
z 11.376	Huutokoski - Vihtavuori	400	rakennettu	kumotaan
z 11.377	Huutokoski - Iloharju	110	rakennettu	kumotaan
z 11.378	Kauppila - Huutokoski	110	rakennettu	kumotaan
z 11.379	Seppälänmäki - Pieksämäki (2x110)	110	rakennettu	kumotaan
z 11.380	Siikamäki - Partaharju	110	rakennettu	kumotaan
z 11.381	Huuhimäki - Jäppilä	110	rakennettu	kumotaan
z 11.382	Nikkarila - Selkiö	110	rakennettu	kumotaan
z 11.383	Virtasalmi - Katajamäki	110	yhteystarve	kumotaan
z 11.384	Kauppila - Huutokoski, Naiskangas	110	uusi	kumotaan
4 z 4.380	Huutokoski - Kontiolahti ve B	400	ohjeellinen	kumotaan
5 z 5.375	Huutokoski - Visulahti	110	rakennettu	kumotaan
8 z 8.375	Yllykkälä - Huutokoski A	400	rakennettu	kumotaan
8 z 8.384	Yllykkälä - Huutokoski B	400	uusi	kumotaan
Puumala				
13 z 13.375	Imatra - Juva	110	rakennettu	kumotaan
Rantasalmi				
14 z 14.375	Huutokoski - Savonlinna	110	rakennettu	kumotaan
17 z 17.375	Juva - Tammenlahti	110	rakennettu	kumotaan
Savonlinna				
16 z 16.375	Kallistahti - Aholahdi - Kuusniemi	110	rakennettu	kumotaan
z 16.376	Savonlinna - Kyrönniemi	110	rakennettu	kumotaan
z 16.377	Talanniemi - Laukunkangas	110	rakennettu	kumotaan
7 z 7.376	Rauvanniemi - Savonranta	110	rakennettu	kumotaan
14 z 14.375	Huutokoski - Savonlinna	110	rakennettu	kumotaan
17 z 17.375	Juva - Tammenlahti	110	rakennettu	kumotaan
17 z 17.376	Kallistahti - Sulkava	110	rakennettu	kumotaan
Kerimäki				
7 z 7.375	Savonlinna - Puhos	110	rakennettu	kumotaan
z 7.376	Rauvanniemi - Savonranta	110	rakennettu	kumotaan
z 7.377	Iskola - Kulennoinen	110	uusi	kumotaan
Punkaharju				
12 z 12.375	Konkapelto - Puhos	110	rakennettu	kumotaan
z 12.376	Putikko - Punkasalmi	110	rakennettu	kumotaan
z 12.377	Vuoksi - Kontiolahti	400	ohjeellinen	kumotaan
7 z 7.377	Iskola - Kulennoinen	110	uusi	kumotaan
Sulkava				
17 z 17.375	Juva - Tammenlahti	110	rakennettu	kumotaan
z 17.376	Kallistahti - Sulkava	110	rakennettu	kumotaan
13 z 13.375	Imatra - Juva	110	rakennettu	kumotaan

44 Voimajohtokäytävät ja voimajohdot (2. Valhemaakunta-kaava)

Kunta Tunnus	Nimi	Pinta-ala	Huom	Muutos
Enonkoski				
z 16.377	Talanniemi - Laukunkangas			Voimajohtokäytävä
z 1.375	Laukunkangas - Enonkoski			yhteystarve

Etelä-Savon 2. vaihemaakuntakaava
Kohdeluettelo, 12.12.2016

Kunta Tunnus	Nimi	Pinta-ala	Huom	Muutos
Heinävesi				
z 2.375	Huutokoski-Varkaus-Kontiolahti			Voimajohtokäytävä
z 2.376	Varkaus-Viinijärvi			Voimajohtokäytävä
z 2.377	Haapalahti-Heinävesi			Voimajohtokäytävä
z 2.378	Palokki-Karvio			Voimajohtokäytävä
z 2.380	Huutokoski-Kontilahti ve A			yhteystarve
Hirvensalmi				
z 8.376	Visulahti-Otava-Mäntyharju-Koria			Voimajohtokäytävä
z 3.375	Lelkola-Hirvensalmi			yhteystarve
Joroinen				
z 4.379	Aittasuo-Köykkään muuntoasema			Voimajohtokäytävä
z 8.375	Ylikkälä-Visulahti-Huutokoski			Voimajohtokäytävä
z 5.375	Imatra-Puumala-Juva-Huutokoski			Voimajohtokäytävä
z 16.375	Puhos-Savonlinna-Rantasalmi-Huutokoski			Voimajohtokäytävä
z 11.375	Huutokoski-Alapitkä			Voimajohtokäytävä
z 11.376	Huutokoski - Pieksämäki-Vihtavuori			Voimajohtokäytävä
z 11.377	Hoho-Kauppila-Pieksämäki-Huutokoski			Voimajohtokäytävä
z 2.375	Huutokoski-Varkaus-Kontiolahti			Voimajohtokäytävä
z 2.376	Varkaus-Viinijärvi			Voimajohtokäytävä
z 2.380	Huutokoski-Kontilahti ve A			yhteystarve
z 4.380	Huutokoski-Kontilahti ve B			yhteystarve
Juva				
z 5.375	Imatra-Puumala-Juva-Huutokoski			Voimajohtokäytävä
z 5.376	Haraniemi - Taipale			Voimajohtokäytävä
z 5.377	Juva - Vehmaa			Voimajohtokäytävä
z 5.378	Juva - Visulahti			Voimajohtokäytävä
z 8.375	Ylikkälä-Visulahti-Huutokoski			Voimajohtokäytävä
z 8.382	Hyötyy - Haukivuori			Voimajohtokäytävä
z 17.375	Juva - Tammenlahti			Voimajohtokäytävä
z 8.388	Visulahti-Savonlinna ohjeellinen			ohjeellinen
Kangasniemi				
z 6.376	Kauppila - Kangasniemi - Joutsa			Voimajohtokäytävä
z 11.376	Huutokoski - Pieksämäki-Vihtavuori			Voimajohtokäytävä
z 11.377	Hoho-Kauppila-Pieksämäki-Huutokoski			Voimajohtokäytävä
z 11.384	Niinimäki-Kauppila VE1			ohjeellinen
z 11.385	Niinimäki-Kauppila VE2			ohjeellinen
z 6.378	Huhtimäki - Kutemajärvi			ohjeellinen
Mikkeli				
z 5.378	Juva-Visulahti			Voimajohtokäytävä
z 8.375	Ylikkälä-Visulahti-Huutokoski			Voimajohtokäytävä
z 8.376	Visulahti-Otava-Mäntyharju-Koria			Voimajohtokäytävä
z 8.377	Visulahti-Ristiina-Survaaniemi			Voimajohtokäytävä
z 8.378	Sairila-Pursiala muuntoasema			Voimajohtokäytävä
z 8.379	Voimalaitos-Pursiala muuntoasema			Voimajohtokäytävä
z 8.381	Anianniemi-Anttola			Voimajohtokäytävä
z 8.382	Hyötyy - Haukivuori			Voimajohtokäytävä
z 8.383	Haukivuori - Armala			Voimajohtokäytävä
z 8.385	Mikkeli Sa - Suojalampi			Voimajohtokäytävä
z 8.386	Kirjala-Pursiala muuntoasema			Voimajohtokäytävä
z 15.377	Ristiina -Suomenniemi B			Voimajohtokäytävä
z 8.388	Visulahti-Savonlinna ohjeellinen			ohjeellinen
z 8.387	Otava - Otavan saha			yhteystarve
Mäntyharju				
z 8.376	Visulahti-Otava-Mäntyharju-Koria			Voimajohtokäytävä
z 8.377	Visulahti-Ristiina-Survaaniemi			Voimajohtokäytävä
z 9.376	Mäntyharju-Kuortti			Voimajohtokäytävä
z 9.377	Särkemäki - Kieppi			Voimajohtokäytävä
z 9.378	Kukonkorpi-Voikoski			Voimajohtokäytävä
z 3.375	Lelkola-Hirvensalmi			yhteystarve
z 15.377	Ristiina -Suomenniemi B			yhteystarve
Pertunmaa				
z 9.376	Mäntyharju-Kuortti			Voimajohtokäytävä
z 10.375	Kuortti-Heinola			yhteystarve
z 10.376	Kuortti-Pertunmaa			yhteystarve
z 10.377	Pertunmaa-Joutsa			yhteystarve
Pieksämäki				
z 8.375	Ylikkälä-Visulahti-Huutokoski			Voimajohtokäytävä
z 11.375	Huutokoski-Alapitkä			Voimajohtokäytävä
z 11.376	Huutokoski - Pieksämäki-Vihtavuori			Voimajohtokäytävä
z 11.377	Hoho-Kauppila-Pieksämäki-Huutokoski			Voimajohtokäytävä
z 11.379	Seppälänmäki-Pieksämäki			Voimajohtokäytävä
z 11.380	Siikamäki-Partaharju			Voimajohtokäytävä
z 11.381	Huhtimäki-Jäppilä			Voimajohtokäytävä
z 11.382	Nikkarila-Selkiö			Voimajohtokäytävä
z 11.383	Virtasalmi-Katajamäki			Voimajohtokäytävä
z 11.384	Niinimäki-Kauppila VE1			ohjeellinen
z 11.385	Niinimäki-Kauppila VE2			ohjeellinen
z 4.380	Huutokoski-Kontilahti ve B			yhteystarve
Puumala				
z 5.375	Imatra-Puumala-Juva-Huutokoski			Voimajohtokäytävä
Rantasalmi				
z 16.375	Puhos-Savonlinna-Rantasalmi-Huutokoski			Voimajohtokäytävä
Savonlinna				
z 7.376	Rauvanniemi-Savonranta			Voimajohtokäytävä
z 7.377	Iskola-Kulennoinen			Voimajohtokäytävä
z 12.375	Konkapelto-Puhos			Voimajohtokäytävä
z 12.376	Putikko-Pinkasalmi			Voimajohtokäytävä
z 16.375	Puhos-Savonlinna-Rantasalmi-Huutokoski			Voimajohtokäytävä
z 16.376	Kallistahti-Aholtahti-Kuusniemi			Voimajohtokäytävä
z 16.377	Savonlinna-Kyrönniemi			Voimajohtokäytävä
z 16.378	Talanniemi - Laukunkangas			Voimajohtokäytävä
z 17.375	Juva - Tammenlahti			Voimajohtokäytävä
z 17.376	Kallistahti-Sulkava			Voimajohtokäytävä
z 8.388	Visulahti-Savonlinna ohjeellinen			ohjeellinen
z 12.377	Vuoksi-Kontiolahti			ohjeellinen

Etelä-Savon 2. vaihemaakuntakaava
Kohdeluettelo, 12.12.2016

Kunta Tunnus	Nimi	Pinta-ala	Huom	Muutos
Sulkava				
z 5.375	Imatra-Puumala-Juva-Huutokoski			Voimajohtokäytävä
z 17.375	Juva - Tammenlahti			Voimajohtokäytävä
z 17.376	Kallistahti-Sulkava			Voimajohtokäytävä
z 8.388	Visustahti-Savonlinna ohjeellinen			ohjeellinen

45 Ertylsalueet

Kunta Tunnus	Nimi	Pinta-ala	Huom	Muutos
Joroinen				
4	svl 4.262 Suoja-alue, Joroinen			Rajausmuutos
	svl2 4.666 Suoja-alue, Joroinen			Uusi merkintä
Juva				
5	ea 5.10 Orimäen ampumarata			Uusi merkintä
	me 5.7 melualue, ampumarata		Karkea arvio	Uusi merkintä
Kangasniemi				
6	ea 6.10 Paukkusuon ampumarata			
	me 6.7 melu-alue, ampumarata		Karkea arvio	
	sv2 6.666 Suoja-alue, Toivakan varasto			Uusi merkintä
Mikkeli				
8	EAH 8.10 Karkialampi	739		
	EP 8.10 Karkialampi	180		
	ea 8.10 Kyröpellon ampumarata			
	me 8.7 melu-alue, ampumarata		Mitattu	
	svl 8.262 Suoja-alue, Hiirola			Rajausmuutos
	ea 8.11 Anttolan ampumarata			Uusi merkintä
	me 8.9 melualue, ampumarata		Karkea arvio	Uusi merkintä
	ea 8.12 Kaatronmaan ampumarata			Uusi merkintä
	me 8.8 melualue, ampumarata		Karkea arvio	Uusi merkintä
	svl2 8.666 Suoja-alue, Hiirola			Uusi merkintä
Mäntyharju				
9	EAH 9.10 Pahkajärvi	3213		
	me 9.13 melu-alue, Pahkajärvi		Mallinnettu	Rajausmuutos
	sv 9.12 Suoja-alue, Pahkajärvi			
	sv 9.9 Suoja-alue, Pahkajärvi			
	ea 9.14 Tiilikalan ampumarata			Uusi merkintä
	me 9.7 melualue, ampumarata		Karkea arvio	Uusi merkintä
Pertunmaa				
10	sv2 10.666 Suoja-alue, Hartolan varasto			Uusi merkintä
	svl2 10.667 Suoja-alue, Lusi			Uusi merkintä
Pleksämäki				
11	e-1 11.8 Naarajärvi			
	e-1 11.11 Motopark-moottoriturheilukeskus			
	me 11.12 melu-alue, Motopark		Mitattu	
	ea 11.9 Olkonkangas			
	me 11.7 melu-alue, ampumarata		Karkea arvio	
Rantasalmi				
14	ea 14.10 Pillesuon ampumaurheilukeskus			
	me 14.7 melu-alue, ampumarata		Karkea arvio	
Savonlinna				
16	ea 16.10 Luhtislammen ampumarata			
	me 16.7 melu-alue, ampumarata		Karkea arvio	
Kerimäki				
	ea 7.10 Kerimäen ampumarata			Uusi merkintä
	me 7.7 melu-alue, ampumarata		Karkea arvio	Uusi merkintä
Punkaharju				
17	EAH 17.10 Jukajärvi	1464		
	ea 12.10 Punkaharjun ampumarata			Uusi merkintä
	me 12.7 melu-alue, ampumarata		Karkea arvio	Uusi merkintä
Sulkava				
17	EAH 17.10 Jukajärvi	1464		
	me 17.13 melu-alue, Jukajärvi		Mallinnettu	Rajaus muuttuu

5 LUONNON- JA KULTTUURIYMPÄRISTÖ
51 Natura-alueet

Kunta Tunnus	Nimi	pa	pa,maa	pa, vesl	Muutos
Enonkoski					
1	nat 1.400 Kolovesi-Vaaluvirta-Pyttysetkä	3788	2217	1571	
	nat 1.401 Joutenvesi-Pyyvesi	7583	2235	5348	
Heinävesi					
2	nat 2.400 Kermajärvi	6154	2270	3884	
	nat 2.401 Heinolanmäen lehto	13	13		
	nat 2.402 Kyrönsuo	21	21		
	nat 1.401 Joutenvesi-Pyyvesi	50		50	
	nat 1.400 Kolovesi-Vaaluvirta-Pyttysetkä	3446	1738	1708	
16	nat 16.404 Kakonsalon järvi-alue	64	49	15	
Hirvensalmi					
3	nat 3.400 Puulavesi	13104	3285	9819	
	nat 3.401 Hirvensalmen Suurisuo	98	98		
	nat 3.402 Sahinsuo	93	89	4	
	nat 3.403 Suonteen eteläosa	698	24	674	
	nat 3.404 Vahvaselän-Vahvajärven metsät	53	53		
8	nat 8.416 Vänkkäänsuo	33	26	7	
9	nat 9.406 Mäntyharjun reitin kosket	13	4	9	
Joroinen					
4	nat 4.400 Tervaruukinsalo	826	794	32	
	nat 4.401 Kotkatharju	144	114	30	

Etelä-Savon 2. vaihemaakuntakaava
Kohdeluettelo, 12.12.2016

Kunta Tunnus	Nimi	pa	pa,maa	pa, vesi	Muutos
Joroinen (jatkuu)					
nat 4.402	Lamminpohja	86	59	27	
nat 4.403	Ruokojärvi ja Mula	51	6	45	
nat 4.404	Jäppilän ja Joroisten vanhat metsät	308	283	25	
nat 4.405	Vuotsinsuo	388	388		
Juva					
5 nat 5.400	Iso-Huoppio	917	917		
nat 5.401	Koiravuoren metsät	40	40		
8 nat 8.401	Luonteri	3245	1463	1782	
11 nat 11.407	Petkellammensuo	4	4		
Kangasniemi					
6 nat 6.400	Kinaneva	64	64		
nat 6.401	Leppäselkä - Pätkönlampi	83	29	54	
nat 6.402	Mesiänlammen letot	1	1		
nat 6.403	Petäisen metsä	22	22		
nat 6.404	Pukkielkä	125	87	38	
3 nat 3.400	Puulavesi	3442	843	2599	
8 nat 8.400	Kyyvesi	2021	399	1622	
Mikkeli					
8 nat 8.400	Kyyvesi	5191	998	4193	
nat 8.401	Luonteri	4815	1389	3426	
nat 8.402	Hanhilampi	29	25	4	
nat 8.403	Hujas	44	38	6	
nat 8.404	Kakrialansuo	140	139	1	
nat 8.405	Anttilan tila	42	42		
nat 8.406	Launinsuo	107	107		
nat 8.407	Haapaniemi	13	13		
nat 8.408	Pahalamminvuori	57	56	1	
nat 8.409	Pohjoislampi	23	18	5	
nat 8.410	Pohjolan laidun	6	6		
nat 8.411	Ritasuo - Onttoivuorensuo	15	15		
nat 8.412	Suurenaukeansuo - Isosuo - Pohjalampi	725	677	48	
nat 8.413	Taloahon metsä	12	12		
nat 8.414	Tuhkaa	55	51	4	
nat 8.415	Viljakkalan metsät	86	86		
nat 8.416	Vänkkäänsuo	82	79	3	
Ristilä					
15 nat 15.400	Hertunjärven metsät	13	13		
nat 15.401	Suurlahden lampialue	568	458	110	
Suomenniemi					
nat 8.417	Kuolimo	2794	94	2700	merkinnän muutos N->nat kuuluu Kuolimon natura-alueeseen, poistetaan päällekkäisenä merkintänä
	Kuituranniemi				
Mäntyharju					
9 nat 9.400	Haapasaari - Luhtanen - Majaluhta	60	60		
nat 9.401	Kihtelynsiemi	26	26		
nat 9.402	Kinalammen metsä	21	21		
nat 9.403	Kolmikanta	42	42		
nat 9.404	Lahnaniemen Solistonsuon ja Atatalon metsät	29	29		
nat 9.405	Laukoniemi	33	33		
nat 9.406	Mäntyharjun reitin kosket	24	12	12	
nat 9.407	Mäntyharjun Suursuo	61	61		
nat 9.408	Pyhäniemi	58	58		
nat 9.409	Repovesi	617	522	95	
nat 9.410	Rossintammen metsä	11	11		
nat 9.411	Sammakkolammen metsä	21	21		
Pertunmaa					
10 nat 10.400	Anettu	26	26		
nat 10.401	Isosuo - Kivenholma	226	226		
nat 10.402	Lautjärvi - Laukkala - Kaituelampi	93	76	17	
nat 10.403	Mäyrävuoren - Seppälänjoen metsät	1	1		
nat 10.404	Punakiven - Ahvenjärven metsät	36	36		
3 nat 3.402	Sahinsuo	73	69	4	
9 nat 9.404	Lahnaniemen, Solistonsuon ja Atatalon metsät	9	9		
Pieksämäki					
11 nat 11.400	Iso-Kylmä	91	72	19	
nat 11.401	Juurikkasuo - Vehka- ja Uuhilampi	195	138	57	
nat 11.402	Kirkko-Surnui	136	31	105	
nat 11.403	Lammansiemen lehto	11	11		
nat 11.404	Maijootsuo	42	42		
nat 11.405	Paas- ja Puruveden suot ja metsät	10	10		
nat 11.406	Paltasuo	211	211		
nat 11.407	Petkellammensuo	162	150	12	
nat 11.408	Ringinsuo - Heinätamminsuu	276	276		
nat 11.409	Sorsaveden saaristo	1406	435	971	
nat 11.410	Tuomiojärvi	229	27	202	
nat 11.411	Törmä	16	16		
nat 11.412	Uhnionmäenrinne	6	5	1	
4 nat 4.404	Jäppilän ja Joroisten vanhat metsät	76	73	3	
8 nat 8.412	Suurenaukeansuo-Isosuo-Pohjalampi	915	893	22	
Puumala					
13 nat 13.400	Katosselkä - Tolvanselkä	10428	2416	8012	
nat 13.401	Lietvesi	12788	1386	11402	
nat 13.402	Puumalan Suurisuo	91	91		
nat 13.403	Sielusenmäki	16	16		
8 nat 8.401	Luonteri	381	227	154	
Rantasalmi					
14 nat 14.400	Linnansaari	19842	3248	16594	
nat 14.401	Putkilähti - Ruskeaperä	698	332	366	
nat 14.402	Kosulanlampi - Pieni Raudanvesi	262	86	176	
nat 14.403	Lehmilammen lehdot	10	10		
nat 14.404	Haapalahden niitty	0	0		
nat 14.405	Haapalahden ranta	3	3		
nat 14.406	Tornioniemi	47	46	1	
nat 14.407	Vaahersalonlampi	149	62	87	
4 nat 4.405	Vuotsinsuo	52	52		

Etelä-Savon 2. vaihemaakuntakaava
Kohdeluettelo, 12.12.2016

Kunta Tunnus	Nimi	pa	pa,maa	pa, vesi	Muutos
Rantasalmi (jatkuu)					
16	nat 16.401	Hevonniemi	1067	267	800
Savonlinna					
16	nat 16.400	Pihlajavesi	34067	9247	24820
	nat 16.401	Hevonniemi	5443	1233	4210
	nat 16.402	Haapalahti	152	23	129
	nat 16.403	Pyörissalo	140	132	8
	nat 16.404	Käkösälön järvialue	2348	2014	334
	nat 16.405	Oriveden - Pyhäselän saaristot	3524	95	3429
	nat 16.406	Rastikenkät	22	22	
1	nat 1.400	Kotovesi-Vaaluvirta-Pyttysetkä	752	638	114
1	nat 1.401	Joutenvesi-Pyyvesi	3960	721	3239
14	nat 14.400	Linnansaari	5437	839	4598
Kerimäki					
7	nat 7.400	Puruvesi	23951	781	23170
	nat 7.401	Lautalammen metsä	29	29	
	nat 7.402	Puruveden valkoselkätikkametsät	42	42	
	nat 7.403	Kinnula	1	1	
	nat 7.404	Ruhvanansuo	135	135	
	nat 7.405	Savonsuo	158	153	5
	nat 7.406	Sulkavanniemen laidun ja niitty	3	3	
	nat 7.407	Viitoinvuoren lehto	2	2	
	nat 7.408	Vilkonsuo	79	79	
Punkaharju					
12	nat 12.400	Punkaharju	679	209	470
	nat 12.401	Patterinmäki	27	27	
	nat 12.402	Niitlahti	86	46	40
17	nat 17.403	Sulkavan ja Punkaharjun vanhat metsät	187	182	5
Sulkava					
17	nat 17.400	Vilkaharju	160	154	6
	nat 17.401	Ruokolahden metsä	14	14	
	nat 17.402	Rutkanlahden metsät	35	35	
	nat 17.403	Sulkavan ja Punkaharjun vanhat metsät	229	225	4
	nat 17.404	Kukkosenkorpi	5	5	
13	nat 13.400	Katosselkä-Tolvanselkä	2860	191	2669
16	nat 16.400	Pihlajavesi	2670	737	1933
Yhteensä			200075	51936	148139

52 Luonnonsuojelualueet

Lyhenteet:

kp kansallispuisto
rso rantojensuojeluohjelma
lho lehtojensuojeluohjelma
so soidensuojeluohjelma
sot soidensuojeluohjelman täydennys
lo lintuviensuojeluohjelma
vmo vanhojen metsien suojeluohjelma
ho harjujen suojeluohjelma
lsa luonnonsuojelualue
natura Natura 2000 suojeluverkoston kuuluva kohde
yk yleiskaavan suojelukohde
pienvv valtakunnallisesti arvokas pienvesi
valtior suojeluun ostettu alue
slsa Saimaan suojelualue
V valtakunnallinen
M maakunnallinen

Kunta Tunnus	Nimi	Pa	pa,maa	pa, vesi	Arvo	Varausperuste	Muutos	
Enonkoski								
1	SL 1.420	Kotovesi	3663	2404	1259	V	kp	Laajennus 243 ha
	SL 1.421	Joutenvesi	4531	1619	2912	V	slsa	Laajennus 15 ha
	SL 1.422	Hanhiselkä	625	178	447	V		
	SL 1.423	Käkötampi	51	41	10	M		
	SL 1.424	Pirunkorven luonnonsuojelualue	7	7		M	lsa	Uusi
	SL 1.425	Syväsalmensaari	6	6		M	valtior	Uusi
	SL 1.426	Anttilan luonnonsuojelualue	14	14		M	lsa	Uusi
	SL 1.427	Kokkiniemi	4	4		M	lsa	Uusi
Heinävesi								
2	SL 2.420	Kermajärvi	6784	2557	4227	V	slsa	Laajennus 207 ha, josta vettä 180 ha
	SL 2.421	Heinolanmäen lehto	16	16	0	V	lsa	Laajennus 3 ha
	SL 2.422	Kyrönsuo	22	22	0	V		
	SL 2.423	Somerjoensuu	25	22	3	M		
	SL 2.424	Valkeislammen lehto	2	2	0	M		
	SL 2.425	Lintulan lehto	6	6	0	M		
	SL 2.426	Karpalosuo	12	12	0	M		
	SL 2.427	Varissuo	37	37	0	M		
	SL 2.428	Kaislanen	13	13	0	M		
	SL 2.429	Vaalunsärkkä	69	67	2	M		
	SL 2.430	Haapapuron luonnonsuojelualue	1	1	0	M		
	SL 2.431	Luutsalon luonnonsuojelualue	56	56	0	M	lsa	Laajennus 55 ha
	SL 2.432	Kinkun luonnonsuojelualue	28	28	0	M		
1	SL 1.420	Kotovesi	2645	1651	994	V	kp	Laajennus 16 ha
1	SL 1.421	Joutenvesi	50	0	50	V		
16	SL 16.439	Käkösälön järvialue	64	49	15	V		
2	SL 2.433	Mattilan luonnonsuojelualue	213	208	5	M	lsa	Uusi
	SL 2.434	Albinin ja Hildan luonnonsuojelualue	6	6		M	lsa	Uusi
	SL 2.435	Lapinrannan luonnonsuojelualue	2	2		M	lsa	Uusi
	SL 2.436	Viitalahdon luonnonsuojelualue	25	25		M	lsa	Uusi
	SL 2.438	Valkeisneva	36	36		V	sot	Uusi, valtiormaa
	S 2.439	Juurikkajoki	7	7		V	sot	Uusi, valtiormaa, MH:n päätöksellä suojeltu
	SL 2.440	Polvijärvenniemi	23	23		V	sot	Uusi, valtiormaa

Etelä-Savon 2. vaihemaakuntakaava
Kohdeluettelo, 12.12.2016

Kunta	Tunnus	Nimi	Pa	pa,maa	pa,vesi	Arvo	Varausperuste	Muutos
Heinävesi (jatkuu)								
	S 2.441	Monikkaniemi	3	3		V	sot	Uusi, valtionmaa, MH:n päätöksellä suojeltu
	SL 2.442	Leväensuo-Haisevanpuro	29	29		V	sot	Uusi, valtionmaa
Hirvensalmi								
3	SL 3.420	Puulavesi	12436	2675	9761	V		
	SL 3.421	Suurisuo	98	98	0	V		
	SL 3.422	Sahinsuo	93	89	4	V		
	SL 3.423	Vahvaselän - Vahvajärven metsät	62	62	0	V	lsa	Laajennus 9 ha
	SL 3.424	Suonteen eteläosa	696	24	672	V		
	SL 3.425	Hyyrlammit	11	11	0	V		
	SL 3.426	Kirkonkylän tervalepät	2	2	0	M		
	SL 3.427	Susimäen säästömetsä	5	5	0	M		
	SL 3.428	Tunturivuori	45	45	0	M	lsa	Laajennus 5 ha
	SL 3.429	Kurkelansuo	33	33	0	M		
	SL 3.430	Simonniemensuo	26	25	1	M	lsa	Laajennus 2 ha
	SL 3.431	Kolmhaudainen	25	25	0	M	lsa	Laajennus 2 ha
	SL 3.432	Kiekinmäki	6	6	0	M		
8	SL 8.435	Vänkkäänsuo	33	26	7	V		
3	SL 3.433	Lahnalammen luonnonsuojelualue	4	4		M	lsa	Uusi
	SL 3.434	Pihlajanlahti	9	9		M	lsa	Uusi
	SL 3.435	Kuuselan luonnonsuojelualue	5	5		M	lsa	Uusi
	SL 3.436	Lytynpuuron luonnonsuojelualue	8	8		M	lsa	Uusi
	SL 3.437	Savisalonselän perintömaa	30	30		M	lsa	Uusi
Joroinen								
4	SL 4.420	Kotkatharju	149	118	31	V	lsa	Laajennus 1 ha
	SL 4.421	Vuotsinsuo	386	386	0	V		
	SL 4.422	Saarilamminsuo	47	39	8	V		
	SL 4.423	Härkäpadat ja Lummelampi				V	lsa	Yhdistetään SL 4.423 ja SL 4. 424 Tervaruukinsalon luonnonsuojelualueeksi, laajennus 9 ha.
	SL 4.424	Valkeinen				V	lsa	
	SL 4.423	Tervaruukinsalon luonnonsuojelualue	101	75	26	V	lsa	SL 423 ja 424 + 9 ha laajennus
	SL 4.425	Tiitunlampi	6	5	1	V		
	SL 4.426	Lamminpohja	99	66	33	V	lsa	Laajennus 12 ha
	SL 4.427	Mulajärvi	55	8	47	V		
	SL 4.428	Hyviänsalmi	244	58	186	V		
	SL 4.429	Jäppilän ja Joroisten vanhat metsät	516	516	0	V	lsa	Laajennus 26 ha
	SL 4.430	Mökinahontelehto	1	1	0	M		
	SL 4.431	Sekalampi	49	17	32	M		
	SL 4.432	Pajulampi	5	5	0	M		
	SL 4.433	Eteläselän lehto	7	7	0	M		
	SL 4.434	Räisälänsalo	7	7	0	M		
	SL 4. 435	Kultalankankaan luonnonsuojelualue	2	2		M	lsa	Uusi
	SL 4.436	Rantahaan luonnonsuojelualue	3	3		M	lsa	Uusi
	SL 4.437	Koivuniemen ja Käpiön lsa	5	5		M	lsa	Uusi
	SL 4.438	Laakkolan luonnonsuojelualue	4	4		M	lsa	Uusi
	SL 4.439	Siirinmaan luonnonsuojelualue	5	5		M	lsa	Uusi
	SL 4.440	Keriniemen luonnonsuojelualue	15	15		M	lsa	Uusi
Juva								
5	SL 5.420	Iso-Huppio	951	951	0	V		
	SL 5.421	Koiravuori ja Huihatsaari	40	40	0	V		
	SL 5.422	Halkokangas	13	13	0	V	lsa	Laajennus 6 ha
	SL 5.423	Myllyjoen lehtokorpi	15	14	1	V	lsa	Laajennus 1 ha
	SL 5.424	Pattoin metsä	39	39	0	M	lsa	Laajennus 7 ha
	SL 5.425	Ukosaaren luonnonsuojelualue	6	6	0	M		
	SL 5.426	Pappilanjoen ja Ylämäen luonnonsuojelualue	7	7	0	M		
	SL 5.427	Putkonniemensuo	40	40	0	M		
	SL 5.428	Karhuvuori	11	11	0	M		
8	SL 8.421	Luonteri	3229	1470	1759	V	lsa	Laajennus 47 ha
11	SL 11.437	Petkellammensuo	4	4	0	V		
5	SL 5.429	Riehtsalon Ukonvuoren lsa	6	6		M	lsa	Uusi
	SL 5.430	Saareisen ja Rapionjoen luonnonsuojelualue	59	59		M	lsa	Uusi
	SL 5.431	J. Juutalaisen luonnonsuojelualue	5	5		M	lsa	Uusi
	SL 5.432	Hiidenmaan luonnonsuojelualue	17	17		M	lsa	Uusi
	SL 5.433	Piensejän luonnonsuojelualue	4	4		M	lsa	Uusi
	SL 5.434	Mäki-Kainuun luonnonsuojelualue	2	2		M	lsa	Uusi
	SL 5.435	Huitukan-Myllyjoen luonnonsuojelualue	92	92		M	lsa	Uusi
	SL 5.436	Orimäen-Orimäensuon luonnonsuojelualue	31	31		M	lsa	Uusi
	SL 5.437	Kaunolan luonnonsuojelualue	3	3		M	lsa	Uusi
	SL 5.438	Hattiakallion luonnonsuojelualue	7	7		M	lsa	Uusi
	SL 5.439	Kokkokallion luonnonsuojelualue	10	10		M	lsa	Uusi
	SL 5.440	Saarelan saaret	53	53		M	lsa	Uusi
	SL 5.441	Koiralammensuo	57	57		M	lsa	Uusi
	SL 5.442	Alajoen varsi	5	5		M	lsa	Uusi
Kangasniemi								
6	SL 6.420	Kinaneva	65	65	0	V		
	SL 6.421	Leppäselkä	60	14	46	V		
	SL 6.422	Pukkiselkä	135	96	39	V	lsa	Laajennus 10 ha
	SL 6.423	Pätkönlampi	23	15	8	V		
	SL 6.424	Mesiänlammen letot	1	1	0	V		
	SL 6.425	Petäisen metsä	27	27	0	V		
	SL 6.426	Pitkäniityn kangas	12	12	0	V		
	SL 6.427	Siikajärvelän vanha metsä	46	46	0	V		
	SL 6.428	Alatalo	6	6	0	V		
	SL 6.429	Lehmäsaari	2	2	0	M		
	SL 6.430	Murholanniemi	4	4	0	M		
3	SL 3.420	Puulavesi	3109	651	2458	V	valtion	Laajennus 18 ha
8	SL 8.420	Kyyvesi	2021	399	1622	V		
	SL 6.431	Metsäkirkon- Hösänuoren lsa	30	30		M	lsa	Uusi
	SL 6.432	Kuikan luonnonsuojelualue	7	7		M	lsa	Uusi
	SL 6.433	Katajanokan-Vuorisien lsa	23	23		M	lsa	Uusi
	SL 6.434	Alatalon luonnonsuojelualue	7	7		M	lsa	Uusi
	SL 6.435	Karhulehdon luonnonsuojelualue	5	5		M	lsa	Uusi
	SL 6.436	Rajavuoren luonnonsuojelualue	6	6		M	lsa	Uusi
	SL 6.437	Vipuahan luonnonsuojelualue	17	17		M	lsa	Uusi
	SL 6.438	Kappeesuon luonnonsuojelualue	13	13		M	lsa	Uusi
	SL 6.439	Maloksen saaret	11	11		M	valtion	Uusi

Etelä-Savon 2. vaihemaakuntakaava
Kohdeluettelo, 12.12.2016

Kunta	Tunnus	Nimi	Pa	pa,maa	pa,vesi	Arvo	Varausperuste	Muutos
Kanganlempi (jatkuu)								
	SL 6.440	Likolampi	19	19		V	lsa	Merkinän muutos MY>SL
	SL 6.441	Hänninsaari	15	15		M	lsa	Uusi
Mikkeli								
8	SL 8.420	Kyyvesi	5217	1079	4138	V	lsa, valtion	Yhdistetty SL 8.440, laajennus 82 ha
	SL 8.421	Luonteri	4822	1406	3416	V	slsa	Laajennus 42 ha
	SL 8.422	Hanhilampi	30	25	5	V		
	SL 8.423	Suuraukeansuo-Pohjalampi	725	677	48	V		
	SL 8.424	Hujas	45	38	7	V		
	SL 8.425	Kakrialansuo	141	139	2	V		
	SL 8.426	Anttilan tila	42	42	0	V		
	SL 8.427	Launinsuo	106	106	0	V		
	SL 8.428	Haapaniemi	13	13	0	V		
	SL 8.429	Pahalamminvuori	57	56	1	V		
	SL 8.430	Pohjoislampi	23	19	4	V		
	SL 8.431	Ritasuo-Onttoinvuorensuo	15	15	0	V		
	SL 8.432	Taloahon metsä	19	19	0	V	lsa	Laajennus 7ha
	SL 8.433	Tuhkaa	55	51	4	V		
	SL 8.434	Viljakalan metsät	107	107	0	V	lsa	Laajennus 21 ha
	SL 8.435	Vänkkäänsuo	97	94	3	V	lsa	Laajennus 9 ha
	SL 8.436	Varsasaaren lehto	2	2	0	V		
	SL 8.437	Kotasaari	1	1	0	V		
	SL 8.438	Hierainniemen lehto	7	7	0	V		
	SL 8.439	Mustalammen-Nurmilammen purolehto	2	2	0	V		
	SL 8.440	Haapasaari, Eteissaari ja Haissaari				V		Yhdistetään SL 8.420
	SL 8.441	Raviradan säästömetsä	42	42	0	M	yk	Laajennus 27 ha
	SL 8.442	Urpolanjoki	9	7	2	M		
	SL 8.443	Konijärvi	70	52	18	M		
	SL 8.444	Pursialan lehto	1	1	0	M		
	SL 8.445	Luurankomäen suo	2	2	0	M	lsa	Laajennus 1 ha
	SL 8.446	Porrassalmi	32	32	0	M		
	SL 8.447	Hiidenvuori	22	21	1	M	lsa	Laajennus 1 ha
	SL 8.448	Harmaistensuo	6	6	0	M		
	SL 8.449	Myllyjoensuo	3	2	1	M		
	SL 8.450	Mustalampi	8	8	0	M		
	SL 8.451	Kurjentamminsuu	33	33	0	M		
	SL 8.452	Tiusala	16	15	1	M		
	SL 8.453	Suurisuo	97	95	2	M		
	SL 8.454	Orjuu	77	33	44	M		
	SL 8.455	Astahti	79	48	31	M		
	SL 8.456	Hudinsuo	161	161	0	M	lsa	Laajennus 9 ha
	SL 8.457	Rakokallio	5	5	0	M		
	SL 8.458	Tarpoinlahti	14	13	1	M		
	SL 8.459	Kaarnavuori-Kuvavuori	53	53	0	M		
	SL 8.460	Kyyhkäränlampi-Ruunakangas	42	39	3	M	lsa	Laajennus 32 ha, Kaksoisnimi
	SL 8.461	Tujunlampi	75	53	22	M		
	SL 8.462	Pitkäniemi-Leveäniemi	11	11	0	M		
	SL 8.463	Myllyjoki	32	32	0	M	lsa	Laajennus 6 ha
	SL 8.464	Markontien lehto	2	2	0	M		
	SL 8.465	Oininginlampi	26	13	13	M		
	SL 8.466	Tuvesuo	149	149	0	M		
	SL 8.467	Metsä-Erolan lähteen suojelualue	0	0	0	M		
	SL 8.469	Kettuvuoren luonnonsuojelualue	9	9	0	M	lsa	Uusi
	SL 8.470	Otralan Linnavuoren luonnonsuojelualue	2	2	0	M	lsa	Uusi
	SL 8.471	Talvilammen luonnonsuojelualue	5	5	0	M	lsa	Uusi
	SL 8.472	Vahtivuoren luonnonsuojelualue	7	7	0	M	lsa	Uusi
	SL 8.473	Pohoslehdon luonnonsuojelualue	3	3	0	M	lsa	Uusi
	SL 8.474	Pihtajakallion luonnonsuojelualue	22	22	0	M	lsa	Uusi
	SL 8.475	Heikkilän luonnonsuojelualue	8	8	0	M	lsa	Uusi
	SL 8.476	Kuowillan luonnonsuojelualue	2	2	0	M	lsa	Uusi
	SL 8.477	Koiton luonnonsuojelualue	8	8	0	M	lsa	Uusi
	SL 8.478	Pajapellon luonnonsuojelualue	6	6	0	M	lsa	Uusi
	SL 8.479	Tikanvuoren luonnonsuojelualue	28	28	0	M	lsa	Uusi
	SL 8.480	Rajainmäen luonnonsuojelualue	3	3	0	M	lsa	Uusi
	SL 8.481	Rahilammen luonnonsuojelualue	23	23	0	M	lsa	Uusi
	SL 8.482	Rauhajärven saaret	17	17	0	M	valtion	Uusi
	SL 8.483	Ristiinansuo	22	22	0	V	sot	Uusi, valtionmaa
	S 8.483	Ristiinansuon MH:n päätöksellä suojeltu osa	3	3	0	V	sot	Uusi, metsähallituksen omalla päätöksellä suojeltu
	SL 8.485	Mörönpesä	13	13	0	M	lsa	Uusi
	SL 8.486	Naulasaari	5	5	0	M	lsa	Uusi
	SL 8.487	Vanhalanmäki	3	3	0	M	lsa	Uusi
	SL 8.488	Pitkäjärven ja Löytyntammen saaret	1	1	0	M	lsa	Uusi
	SL 8.489	Lierosaari	65	65	0	M	lsa	Uusi
11	SL 11.460	Vehvaansuo	1	1	0	V	sot	Uusi, valtiomaa
Ristilä								
15	SL 15.420	Astuvansalmi	30	30	0	V		
	SL 15.421	Hertunjärven metsät	13	13	0	V		
	SL 15.422	Suurlahden lampialue	581	463	118	V		
	SL 15.423	Kuivasaaren suojelualue	8	8	0	V		
	SL 15.424	Peltosuo	43	43	0	M		
	SL 15.425	Puuskakankaan luonnonsuojelualue	37	37	0	M		
	SL 15.426	Vuorilampi	11	9	2	M		
3	SL 3.431	Kolmihaukinen	5	5	0	M		
15	SL 15.427	Kitereenlehdon luonnonsuojelualue	4	4	0	M	lsa	Uusi
	SL 15.428	Kaukametsän luonnonsuojelualue	5	5	0	M	lsa	Uusi
	SL 15.429	Mikkolan luonnonsuojelualue	5	5	0	M	lsa	Uusi
	SL 15.430	Varsalammen luonnonsuojelualue	10	10	0	M	lsa	Uusi
	SL 15.431	Lemetin luonnonsuojelualue	22	22	0	M	lsa	Uusi
	SL 15.432	Ahosaaren luonnonsuojelualue	4	4	0	M	lsa	Uusi
	SL 15.433	Heikkilänlahden luonnonsuojelualue	14	14	0	M	lsa	Uusi
	SL 15.434	Koirasuo	3	3	0	M	lsa	Uusi
	SL 15.435	Salmenrannan luonnonsuojelualue	10	10	0	M	lsa	Uusi
	SL 15.436	Hanhilahden luonnonsuojelualue	6	6	0	M	lsa	Uusi
	SL 15.437	Hilirivuoren luonnonsuojelualue	11	11	0	M	lsa	Uusi
	SL 15.438	Väisäkiven luonnonsuojelualue	13	13	0	M	lsa	Uusi

Etelä-Savon 2. vaihemaakuntakaava
Kohdeluettelo, 12.12.2016

Kunta	Tunnus	Nimi	Pa	pa,maa	pa,vesi	Arvo	Varausperuste	Muutos
Mikkeli (jatkuu)								
Suomenniemi								
	SL 8.490	Kuituranniemi	40	40		V	natura, lsa	Siirto Etelä-Karjalan mkk:sta
	SL 8.491	Morruvuori	32	32		V	natura, lsa	Siirto Etelä-Karjalan mkk:sta
	SL 8.492	Lammasoja	12	12		M	lsa	Siirto Etelä-Karjalan mkk:sta
	SL 8.493	Suomijärvi	4	4		M	lsa	Siirto Etelä-Karjalan mkk:sta
	rso	Kuolimojärvi				V		merkintä poistetaan
	SL 8.494	Kajjasaari	4	4		V	natura, lsa	Uusi
Mäntyharju								
9	SL/EAH 9.42	Repovesi	851	756	95	V	valtion	Laajennus 234 ha
	SL 9.421	Haapasaari	13	13	0	V		
	SL 9.422	Luhtanen	25	25	0	V		
	SL 9.423	Majaluhta	23	23	0	V		
	SL 9.424	Kihtelynsiemi	27	27	0	V		
	SL 9.425	Kinalampi	21	21	0	V		
	SL 9.426	Kolmikanta	40	40	0	V		
	SL 9.427	Solistonsuo-Paadenkallio	10	10	0	V		
	SL 9.428	Lahnanieni	20	20	0	V		
	SL 9.429	Laukoniemi	33	33	0	V		
	SL 9.430	Mäntyharjun Suursuo	61	60	1	V		
	SL 9.431	Pyhäniemi	58	58	0	V		
	SL 9.432	Sammakkolammen metsä	21	21	0	M		
	SL 9.433	Rossinlammen metsä	11	11	0	V		
	SL 9.434	Puuskankoski	18	12	6	V	lsa	Laajennus 1,8 ha
	SL 9.435	Kyöpelinvuori	43	43	0	M	lsa	Laajennus 26 ha
	SL 9.436	Teerniemi	3	3	0	M		
	SL 9.437	Kurkivuoren rinnelehto	7	7	0	V		
	SL 9.438	Laijärvi	19	3	16	M		
	SL 9.439	Haukkavuori	20	20	0	M		
	SL 9.440	Merransijansuo	116	75	41	M		
	SL 9.441	Enonrannansuo	22	22	0	M		
	SL 9.442	Hattulammen rantametsät	120	120	0	M	lsa	Laajennus 66 ha
	SL 9.443	Ruotimojoja	19	15	4	M	lsa	Laajennus 2,1 ha
	SL 9.444	Kurkilampi	7	5	2	M		
	SL 9.445	Ala-Likainen	50	50	0	M	lsa	Laajennus 5ha
	SL 9.446	Lehtisensaaret	6	6	0	M		
	SL 9.447	Vuohisaari	4	4	0	M		
	SL 9.448	Rajalan luonnonsuojelualue	1	1	0	M		
	SL 9.449	Katajalampi	5	5	0	M	lsa	Uusi
	SL 9.450	Alamyllynjoki	2	2	0	M	lsa	Uusi
	SL 9.451	Tainan myllyntontin luonnonsuojelualue	12	12	0	M	lsa	Uusi
	SL 9.452	Vuoripäänkankaan luonnonsuojelualue	5	5	0	M	lsa	Uusi
	SL 9.453	Marjajokelan luonnonsuojelualue	4	4	0	M	lsa	Uusi
	SL 9.454	Mäyränpesän luonnonsuojelualue	6	6	0	M	lsa	Uusi
	SL 9.455	Koppelrinteen luonnonsuojelualue	16	16	0	M	lsa	Uusi
	SL 9.456	Kaijanpään luonnonsuojelualue	2	2	0	M	lsa	Uusi
	SL 9.457	Seppälänkorven luonnonsuojelualue	3	3	0	M	lsa	Uusi
	SL 9.458	Myllyniemi-Honkasaari	2	2	0	M	lsa	Uusi
	SL 9.459	Elli Sallme`nin luonnonsuojelualue	4	4	0	M	lsa	Uusi
	S 9.460	Siiterinsuo	10	10	0	V	sot	Uusi, valtionmaa, Metsähallituksen omalla päätöksellä
	SL 9.461	Puukonvuoren luonnonsuojelualue	17	17	0	M	lsa	Uusi
	SL 9.462	Palosaari	4	4	0	M	lsa	Uusi
	SL 9.463	Pienlahden perintömaa	8	8	0	M	lsa	Uusi
	SL 9.464	Kupsun perintömaa	7	7	0	M	lsa	Uusi
	SL 9.465	Koirakallio	5	5	0	M	lsa	Uusi
	SL 9.466	Ketunhätä	5	5	0	M	lsa	Uusi
Pertunmaa								
10	SL 10.420	Isosuo - Kivenholma	226	226	0	V		
	SL 10.421	Anettu-Ylä-Räaveli	65	65	0	V		
	SL 10.422	Lautjärvi - Laukkala - Kaituenlampi	92	72	20	V		
	SL 10.423	Punakiven - Ahvenjärven metsät	41	41	0	V		Laajennus 5,2 ha
	SL 10.424	Seppälänjoen itäranta	3	3	0	V		
	SL 10.425	Alatalon metsä	9	9	0	V		
	SL 10.426	Yrjölään luonnonsuojelualue	11	11	0	M		
3	SL 3.422	Sähinsuo	73	69	4	V		
	SL 10.427	Mäntylän luonnonsuojelualue	4	4	0	M	lsa	Uusi
	SL 10.428	Multamaan luonnonsuojelualue	2	2	0	M	lsa	Uusi
	SL 10.429	Paavo Tammiston muistometsikkö	3	3	0	M	lsa	Uusi
	SL 10.430	Saunamäen luonnonsuojelualue	2	2	0	M	lsa	Uusi
	SL 10.431	Häränniemen luonnonsuojelualue	6	6	0	M	lsa	Uusi
	SL 10.432	Sopenkorven luonnonsuojelualue	10	10	0	M	lsa	Uusi
	SL 10.433	Lehto-Jukkomi	5	5	0	M	lsa	Uusi
	SL 10.435	Uutelanlahti	38	38	0	M	lsa	Uusi
	SL 10.436	Kuoresalmen perintömaa	6	6	0	M	lsa	Uusi
	SL 10.437	Mallatlahti	3	3	0	M	lsa	Uusi
Pieksämäki								
11	SL 11.420	Iso-Kylmä	91	72	19	V		
	SL 11.421	Juurikkasuo	135	116	19	V	lsa	Laajennus 2 ha
	SL 11.422	Vehkalampi	63	24	39	V		
	SL 11.423	Kirkko-Surnui	140	31	109	V		
	SL 11.424	Palttasuo	212	211	1	V		
	SL 11.425	Ringinsuo	451	451	0	V	lsa	Laajennus 32 ha
	SL 11.426	Heinälamminsuo	38	38	0	V		
	SL 11.427	Törmä	16	16	0	V		
	SL 11.428	Uhnionmäen rinne	7	5	2	V		
	SL 11.429	Isosuo	406	406	0	V		
	SL 11.430	Tuomiojärvi	232	27	205	V		
	SL 11.431	Sorsaveden saaristo	1662	662	1000	V	valtion, lsa	Laajennus 83 ha, josta vettä 13 ha
	SL 11.432	Lammasniemen lehto	19	19	0	V		
	SL 11.433	Maijootsuo	42	42	0	V		
	SL 11.434	Paasvedenrantasuot	85	85	0	V		
	SL 11.435	Jänissaaren lehto	9	9	0	V		
	SL 11.436	Kattilankummunvuoren lehto	5	5	0	V	lsa	Laajennus 1 ha
	SL 11.437	Petkellamminsuo	162	150	12	V		
	SL 11.438	Suurisuo (Salvosen)	35	35	0	M		

Etelä-Savon 2. vaihemaakuntakaava
Kohdeluettelo, 12.12.2016

Kunta	Tunnus	Nimi	Pa	pa,maa	pa,vesi	Arvo	Varausperuste	Muutos
Pieksämäki (jatkuu)								
	SL 11.439	Vuorisenvuori	3	3	0	M		
	SL 11.440	Korvassuo	61	61	0	M		
	SL 11.441	Juonionsuo	10	10	0	M		
	SL 11.442	Riihisuo	56	56	0	M		
	SL 11.443	Tahinsuo	160	141	19	M		
	SL 11.444	Likolaminsuo	38	35	3	M		
	SL 11.445	Suonpohjansuo	11	11	0	M		
	SL 11.446	Jäppilän Suurisuo	34	34	0	M		
	SL 11.447	Mustalahden lehto	2	2	0	M		
	SL 11.448	Mataroisenpuro	11	11	0	M		
	SL 11.449	Valkeinen	49	40	9	M	lsa	Laajennus 5 ha
	SL 11.450	Lapinlampi	28	21	7	M		
	SL 11.451	Isosuo	57	57	0	M		
	SL 11.452	Villen puistometsä	6	6	0	M		
4	SL 4.429	Jäppilän ja Joroisten vanhat metsät	347	347	0	V		
8	SL 8.423	Suurenaukeansuo-Pohjalampi	472	459	13	V		Laajennus 1 ha
	SL 11.453	Martantontin luonnonsuojelualue	3	3	0	M	lsa	Uusi
	SL 11.454	Kontiovuoren luonnonsuojelualue	4	4	0	M	lsa	Uusi
	SL 11.455	Veikonrinteen luonnonsuojelualue	2	2	0	M	lsa	Uusi
	SL 11.456	Kiertokangas	26	26	0	M	lsa	Uusi
	SL 11.457	Isosaari	4	4	0	M	lsa	Uusi
	SL 11.458	Maijootvuoren luonnonsuojelualue	8	8	0	M	lsa	Uusi
	SL 11.459	Tuulentuvan luonnonsuojelualue	5	5	0	M	lsa	Uusi
	SL 11.460	Vehvaansuo	8	8	0	V	sot	Uusi, valtionmaa
	SL 11.461	Pekalan ja Kumpurannan luonnonsuojelualue	19	19	0	M	lsa	Uusi
	SL 11.462	Haapajoki	16	16	0	M	lsa	Uusi
Puumala								
13	SL 13.420	Lietvesi	11228	1278	9950	V	slsa	Laajennus 9 ha maata ja vettä 23,5 ha
	SL 13.421	Katossekkä	3746	1339	2407	V	slsa	Laajennus 0,7 ha
	SL 13.422	Sielusenmäki	18	18	0	V		Laajennus 1,5 ha
	SL 13.423	Jänissekkä	1640	492	1148	V		
	SL 13.424	Puumalan Suurisuo	91	91	0	V		
	SL 13.425	Syvälahden puronvarsilehto	1	1	0	V		
	SL 13.426	Laamionpuro	17	17	0	M		
	SL 13.427	Haukkovuori	12	12	0	M		
	SL 13.428	Linnasaari	6	6	0	M		
	SL 13.429	Kuikonsuo	18	18	0	M		
	SL 13.430	Sarkalahti	48	6	42	M		
	SL 13.431	Pytärantahti	36	7	29	M		
	SL 13.432	Nuottasaari	1	1	0	M		
8	SL 8.421	Luonteri	449	258	191	V	slsa	Laajennus 1ha, josta vettä 0,7 ha
	SL 13.433	Sikoinleuanniemi	3	3	0	M	lsa	Uusi
	SL 13.434	Luttulahden luonnonsuojelualue	7	7	0	M	lsa	Uusi
	SL 13.435	Kalattomanharjun luonnonsuojelualue	4	4	0	M	lsa	Uusi
	SL 13.436	Jokelankankaan suojelualue	4	4	0	M	lsa	Uusi
	SL 13.437	Suursaaren luonnonsuojelualue	8	8	0	M	lsa	Uusi
	SL 13.438	Korkeakankaan luonnonsuojelualue	8	8	0	M	lsa	Uusi
	SL 13.439	Sorvajärven METSO	7	7	0	M	lsa	Uusi
	SL 13.440	Haukkoniemen luonnonsuojelualue	6	6	0	M	lsa	Uusi
	SL 13.441	Tohmonsaari	276	5	271	V	lsa	Uusi
	SL 13.442	Pieni-Vehkaloniemen lsa	1	1	0	M	lsa	Uusi
	SL 13.443	Jyväsaari	5	5	0	M	lsa	Uusi
	SL 13.444	Käkkälänvuoren luonnonsuojelualue	2	2	0	M	lsa	Uusi
	SL 13.445	Metsälouhon luonnonsuojelualue	11	11	0	M	lsa	Uusi
	SL 13.446	Virstasaariensalmi	19	19	0	M	lsa	Uusi
	SL 13.447	Ruokojärvi	2	2	0	M	lsa	Uusi
	SL 13.448	Kotakaarre	3	3	0	M	lsa	Uusi
	SL 13.449	Vartiokallio	17	17	0	M	lsa	Uusi
Rantasalmi								
14	SL 14.420	Linnasaari	19806	3249	16557	V		Laajennus 11 ha
	SL 14.421	Putkilahti - Ruskeaperä	699	333	366	V		
	SL 14.422	Kosulanlampi	121	31	90	V		
	SL 14.423	Pieni Raudanvesi	141	55	86	V		
	SL 14.424	Lehmillämmen lehdot	14	14	0	V		Laajennus 4,4 ha
	SL 14.425	Vaahersalonlampi	156	67	89	V		
	SL 14.426	Lajunsuo	77	77	0	V		
	SL 14.427	Alajoen suot	13	13	0	V		
	SL 14.428	Parkumäen rinnelehto	5	5	0	V		
	SL 14.429	Saarisenmäki				V		Yhdistetään SL 16.422
	SL 14.430	Lampakon lehto				V		Yhdistetään SL 16.422
	SL 14.431	Särkijärven lehdot				V		Yhdistetään SL 16.422
	SL 14.432	Tornioniemi	42	41	1	V		Laajennus 13 ha
	SL 14.433	Korvolinvuori	7	7	0	M		
	SL 14.434	Alasen Rantakankaan luonnonsuojelualue	2	2	0	M		
	SL 14.435	Metsolan vanha metsä	18	18	0	M		
4	SL 4.421	Vuotsinsuo	52	52	0	V		
16.	SL 16.422	Käänneniemi-Hepokivenniemi	167	167	0	V	lsa	Laajennus 100 ha + liitetty SL 429, 430 ja 431
	SL 14.436	Veikonkallion ja Heikinkallion lsa	4	4	0	M	lsa	Uusi
	SL 14.437	Huvilan korven luonnonsuojelualue	12	12	0	M	lsa	Uusi
	SL 14.438	Lehmusniemen luonnonsuojelualue	2	2	0	M	lsa	Uusi
	SL 14.439	Muntin luonnonsuojelualue	4	4	0	M	lsa	Uusi
	SL 14.440	Rasharjun-Kavauksen lsa	4	4	0	M	lsa	Uusi
	SL 14.441	Eeron puisto	4	4	0	M	lsa	Uusi
	SL 14.442	Tuhkulan luonnonsuojelualue	3	3	0	M	lsa	Uusi
	SL 14.444	Lajuniemen luonnonsuojelualue	8	8	0	M	lsa	Uusi
	SL 14.445	Kinnmäen luonnonsuojelualue	4	4	0	M	lsa	Uusi
Savonlinna								
16	SL 16.420	Pihlajavesi	19881	4964	14917	V	slsa,lsa	Laajennus 312 ha maata + liitetty SL 16.424, 16.429, 12.429.
	SL 16.421	Haapalahti	152	23	129	V		
	SL 16.422	Käänneniemi-Hepokivenniemi	881	565	316	V		Laajennus 167 ha+ yhdistetty SL 427 ja 428
	SL 16.423	Pyörisälo	133	126	7	V		Laajennus 22 ha
	SL 16.424	Mustaniemen luonnonsuojelualue				V		Yhdistetään SL 16.420
	SL 16.425	Tynkkylänjoki	36	30	6	V		
	SL 16.426	Lehmänpäänlehto	2	2	0	V		

Etelä-Savon 2. vaihemaakuntakaava
Kohdeluettelo, 12.12.2016

Kunta	Tunnus	Nimi	Pa	pa,maa	pa,vesi	Arvo	Varausperuste	Muutos
Savonlinna (jatkuu)								
	SL 16.427	Tihäsaaren lehdot				V		Yhdistetään SL 16.422
	SL 16.428	Simpelensalon lehdot				V		Yhdistetään SL 16.422
	SL 16.429	Rapakko				V		Yhdistetään SL 16.422
	SL 16.430	Kasinosaaret	38	4	34	M		
	SL 16.431	Leijinsuon luonnonsuojelualue	5	5	0	M		
	SL 16.432	Simunan lehdot	6	6	0	M		
	SL 16.433	Poukkusilta	9	7	2	M		
	SL 16.434	Kajiansuo	50	50	0	M		
	SL 16.435	Tervasaarensalmi	116	20	96	M		
	SL 16.436	Myllysuo	5	5	0	M		
	SL 16.437	Orilammen letto	2	2	0	M		
	SL 16.438	Repolammen lähteikkö	5	5	0	M		
	SL 16.439	Kakonsalon järvialue	2348	2014	334	V		
	SL 16.440	Rastikenkujien suojelualue	20	20	0	V		
	SL 16.441	Oriveden saaristo	1527	41	1486	V		
14	SL 14.420	Linnansaari	4360	653	3707	V		
1	SL 1.420	Kolovesi	1434	988	446	V	valtion	Laajennus 80 ha
1	SL 1.421	Joutenvesi	2529	705	1824	V	lsa	Laajennus 7 ha
	SL 16.442	Nestorin suojelualue	181		181		lsa	Uusi
	SL 16.443	Laurilan luonnonsuojelualue	12	12	0	M	lsa	Uusi
	SL 16.444	Evertin korpi	2	2	0	M	lsa	Uusi
	SL 16.445	Koittervuoren luonnonsuojelualue	7	7	0	M	lsa	Uusi
	SL 16.446	Pyyniemi	36	36	0	M	lsa	Uusi
	SL 16.447	Metsosaari	46	46	0	M	lsa	Uusi
	SL 16.448	Vaahkissaaren suojelualue	1	1	0	M	lsa	Uusi
	SL 16.449	Pesälahden luonnonsuojelualue	24	24	0	M	lsa	Uusi
	SL 16.450	Niiranniemen luonnonsuojelualue	2	2	0	M	lsa	Uusi
	SL 16.451	Haukkavuoren luonnonsuojelualue	7	7	0	M	lsa	Uusi
	SL 16.452	Niiralan luonnonsuojelualue	2	2	0	M	lsa	Uusi
	SL 16.453	Rantoniemen luonnonsuojelualue	15	15	0	M	lsa	Uusi
	SL 16.455	Papan suojelualue	24	24		M	lsa	Uusi
	SL 16.456	Julmasaari	5	5		M	valtion	Uusi
	SL 16.457	Suurilakean luonnonsuojelualue	28	28		V	lsa, sot	Uusi
	SL 16.458	Itvessalonsuot	10	10		V	sot	Uusi, valtionmaa
	SL 16.460	Laasalanvuori	164	164		M	lsa	Uusi
	S 16.463	Suurilakean MH:n päätöksellä suojellut osat	2	2		M	sot	Uusi
	SL 16.462	Roporaivio	2	2		M	lsa	Uusi
Kerimäki								
7	SL 7.420	Puruvesi	8362	726	7636	V		
	SL 7.421	Savonsuo	167	161	6	V		Laajennus 8 ha
	SL 7.422	Ruhvanansuo	137	137	0	V		
	SL 7.423	Lautalampi	29	29	0	V		
	SL 7.424	Härkövuori	24	24	0	V		
	SL 7.425	Mikinsalmi	19	19	0	V		
	SL 7.426	Varpaniemi	3	3	0	V		
	SL 7.427	Viitoinvuoren lehto	2	2	0	V		
	SL 7.428	Vilkonsuo	79	79	0	V		
	SL 7.429	Näätöpuron tervaleppälehto	2	2	0	V		
	SL 7.430	Pohja-Puntunen	53	29	24	V		
	SL 7.431	Hytermän luonnonsuojelualue	83	53	30	V		Laajennus vesialuetta 30 ha
	SL 7.432	Kuonanluhta	97	97	0	M		
	SL 7.433	Suuri-Lökkii	44	19	25	M		
	SL 7.434	Suurisuo	37	37	0	M		Laajennus 1 ha
	SL 7.435	Vehkasalo	98	90	8	M		Nimi muuttuu Vehkasuosta Vehkasaloksi, laajennus 15,5 ha
	SL 7.436	Paavalinsaari-Raudanlahti	100	28	72	M		Laajennus 3 ha
	SL 7.437	Kinnulan laidun	5	5	0	M	lsa	Laajennus 2 ha
	SL 7.438	Himmaan luonnonsuojelualue	16	16	0	M	lsa	Uusi
	SL 7.439	Haarakorven luonnonsuojelualue	3	3	0	M	lsa	Uusi
	SL 7.440	Murtovuoren luonnonsuojelualue	13	13	0	M	lsa	Uusi
	SL 7.441	Saunaniemen luonnonsuojelualue	15	15	0	M	lsa	Uusi
	SL 7.442	Takolampi	2	2	0	M	lsa	Uusi
	SL 7.443	Hukkalan metsoalue	6	6	0	M	lsa	Uusi
	SL 7.444	Koivusaari	9	9	0	M	lsa	Uusi
Punkaharju								
12	SL 12.426	Tuomalan metsä	30	30	0	V		Laajennus 7ha
	SL 12.420	Punkaharju	677	209	468	V		
	SL 12.421	Niittähti	86	46	40	V		
	SL 12.422	Sorvaslahti	137	11	126	V		
	SL 12.423	Julunkivi	174	174	0	V	valtion	Laajennus 8 ha
	SL 12.424	Kokkolansalo	116	116	0	V		
	SL 12.425	Katajalaminmäki	86	86	0	V		
	SL 12.427	Patterinmäki	27	27	0	V		
	SL 12.428	Pirttilammen lehtokorvet	7	7	0	V		
	SL 12.429	Saukonsaaren lehto				V		Yhdistetään SL 16.420, laajennus 6 ha
	SL 12.430	Ruunakorven lähteikkö	3	3	0	V		Laajennus 1 ha
	SL 12.431	Lahdenperussuo	4	4	0	V		
	SL 12.432	Ranisenlampi	14	14	0	M		
	SL 12.433	Kaivannonluhta	8	8	0	M		
	SL 12.434	Kypärälammivuoret	129	129	0	M	valtion	Laajennus 5 ha
	SL 12.435	Pienilahti	12	12	0	M	lsa	Uusi
	SL 12.436	Ruunamäen luonnonsuojelualue	7	7	0	M	lsa	Uusi
	SL 12.437	Hauk mäen luonnonsuojelualue	32	32	0	M	lsa	Uusi
	SL 12.438	Viitamäen luonnonsuojelualue	2	2	0	M	lsa	Uusi
	SL 12.439	Vehkalammimäet	16	16	0	M	lsa	Uusi
	SL 12.440	Haarikko	88	88		M	valtion	Uusi
	SL 12.441	Lauksaaren luonnonsuojelualue	3	3		M	lsa	Uusi
	SL 12.442	Kurenperänsuo	18	18		V	sot	Uusi
	SL 12.444	Lepikkolampi	12	12		M	lsa	Uusi
Sulkava								
17	SL 17.420	Vilkaharju	160	160	0	V		
	SL 17.421	Linnavuori	391	168	223	V		Laajennus 5 ha
	SL 17.422	Ruokolahden metsä	14	14	0	V		
	SL 17.423	Paskolaminpuro	5	5	0	V		
	SL 17.424	Tuomelan puronvarsikko	2	2	0	V		

Etelä-Savon 2. vaihemaakuntakaava
Kohdeluettelo, 12.12.2016

Kunta Tunnus	Nimi	Pa	pa,maa	pa, vesi	Arvo	Varausperuste	Muutos
Sulkava (jatkuu)							
SL 17.425	Kukkosenkorpi	5	5	0	V		
SL 17.426	Huosionkorven suojelualue	330	321	9	V		
SL 17.427	Ahmalampi	8	8	0	V		
SL 17.428	Otikaisen lehdot	2	2	0	M		
SL 17.429	Hepoluhta	21	21	0	M		
SL 17.430	Niittysenjoki ja Lammakko	8	6	2	M		
12 SL 12.423	Julunkivi	1	1	0	V		
13 SL 13.423	Jänissetkä	717	171	546	V		
16 SL 16.420	Pihlajavesi	227	64	163	V		Laajennus 14 ha
17 SL 17.431	Hosan luonnonsuojelualue	20	20	0	M	lsa	Uusi
SL 17.432	Patavuoren metsä	2	2	0	M	lsa	Uusi
SL 17.433	Mäntylän luonnonsuojelualue	3	3	0	M	lsa	Uusi
SL 17.434	Vänkälänsaaren luonnonsuojelualue	35	35	0	V	lsa, natura	Uusi
SL 17.435	Eenokin kallion luonnonsuojelualue	2	2	0	M	lsa	Uusi
SL 17.436	Patasaaren luonnonsuojelualue	3	3	0	M	lsa	Uusi
S 17.437	Hoikanjoki-Lieviskänjoki	37	37	0	V	sot	MH:n päätöksellä suojeltu
SL 17.438	Vihavaisten luonnonsuojelualue	28	28	0	M	lsa	Uusi
SL 17.439	Majoonkangas	19	19	0	M	lsa	Uusi
Yhteensä		152485		52200	100295		

53 Maa- ja metsätalousvaltaiset alueet, joilla on ympäristöarvoja

Kunta Tunnus	Kohteen nimi	Pinta-ala	Arvo	Muuta	Muutos
				V=valtakunnallinen	
				M=maakunnallinen	
Enonkoski					
1 MY 1.950	Valkeistampi	2,1	V	pienvesi	
MY 1.951	Pahalammen lähde	0,3	V	pienvesi	
MYp 1.952	Kutvolan metsälaidun	3,4	M	perinnem. päivitys	Uusi
Helinävesi					
2 MY 2.950	Kermankoski	4,2	V	koskiens.laki	
MY 2.951	Pilpankoski	3,8	V		
MY 2.952	Vihovuonteenkoski	17,1	V		
MY 2.953	Nimetön lampi Haukilammenmäellä	2,4	V	pienvesi	
MY 2.954	Atinlampi	14,9	M		
MYp 2.955	Kinnulansuon hevoslaidun	1,2	M		
Hirvensalmi					
3 MY 3.950	Ripatinkoski	11,3	V	natura-alue	
MYp 3.951	Heikkilän niitty	2,6	V		
Joroinen					
4 MY 4.950	Niskasenjoki	4,9	M		
MY 4.951	Nimetön lähde ja lähdepuro	1,4	V	pienvesi	
MY 4.952	Kissalampi	1,9	V	pienvesi	
MYp 4.953	Punnolan laidun	1,5	M		
MYp 4.954	Pasalan niitty	1,8	M	perinnem. päivitys	Uusi
Juua					
5 MYp 5.950	Ala-Pöyhölän laidunniitty	3,3	V	ma-alueella	
MYp 5.951	Kallion laidunalue	1,8	V	ma-alueella	
MYp 5.952	Nevainsivun laidun	5,0	P	perinnem. päivitys	Poistetaan M->P
Kangasniemi					
6 MY 6.950	Hanisenlampi	30,3	V	pienvesi	
MY 6.951	Kellolampi	16,1	V	pienvesi	
MY 6.952	Likolampi	3,0	V	pienvesi	Muutos MY->SL
MY 6.953	Multalampi	3,5	V	pienvesi	
MY 6.954	Rosvo-Puikkosen luota	3,2	M		
MYp 6.955	Pölläkänmäen laitumet	2,7	M		
8 MY 8.954	Läsänkoski	8,0	M		
Mikkeli					
8 MYp 8.950	Pohjolan laidun	19,0	V	natura-alue	
MY 8.951	Ruutanalampi	1,9	V		
MY 8.952	Naistinginjärvi	12,6	M		
MY 8.953	Kurkilammen ja Vuorijärven välinen puro	2,4	V	pienvesi	
MY 8.954	Läsänkoski	17,6	M		
MY 8.955	Pieni Vehvaa	10,8	V	pienvesi	
MYp 8.956	Urponharjun pihaketo	0,3	M		
MYp 8.958	Kallioharjun haka	1,0	M		
MYp 8.959	Kotipään hevoslaidun	4,7	M		
MYp 8.960	Metsärannan laidun	3,4	M		
MYp 8.961	Mikkolan laidun	9,4	P	perinnem. päivitys	Poistetaan M->P
MYp 8.962	Pystylän laidun	1,7	M		
MYp 8.963	Rantalan laidunalue	15,3	P	perinnem. päivitys	Poistetaan M->P
MYp 8.965	Väisälän niitty	2,3	M		
MYp 8.967	Koivurannan metsälaidun	25,7	M	perinnem. päivitys	Uusi
Suomenniemi					
MY 8.966	Kiesilänjoen suo	42,7	M		Siirretään Etelä-Karjalan mkk:sta
Mäntyharju					
9 MY 9.950	Tuustaipaleen koski	4,8	V		
MY 9.951	Pyhäkoski	7,8	V	natura-alue	
MY 9.952	Miekankoski	2,5	V	natura-alue	
MY 9.953	Iso ja Pieni Pajulampi	6,1	V	pienvesi	
MY 9.954	Niirilampi	4,0	V	pienvesi	
MY 9.955	Laakalampi	2,4	V	pienvesi	
MY 9.956	Juotaveden saaret	164,3	M		
MYp 9.957	Lässälän laidun	2,5	V		
MYp 9.958	Iso-Pappilan kallioketo ja niitty	0,9	M		
MYp 9.959	Toivolant niitty	0,6	M		
Pleksämäki					
11 MY 11.950	Tutilampi	8,1	V	pienvesi	
MY 11.951	Valkeisenkangas	2,7	V	pienvesi	
MY 11.952	Riipisenrahka	5,4	V	pienvesi	
MY 11.953	Torakkalampi	11,9	V	pienvesi	
MY 11.954	Keltavuori	9,1	V	pienvesi	

Etelä-Savon 2. vaihemaakuntakaava
Kohdeluettelo, 12.12.2016

Kunta	Tunnus	Kohteen nimi	Pinta-ala	Arvo	Muuta	Muutos
Pieksämäki (jatkuu)						
	MY 11.955	Kettalampi	8,5	V	pienvesi	
	MY 11.956	Sorvalampi	9,0	V	pienvesi	
	MY 11.957	Välästinlampi	10,9	M		
	MY 11.958	Kuikkalampi	6,2	V	pienvesi	
	MY 11.959	Ankeleenjoki	100,3	M		
	MY 11.960	Ruuhimäen puronnotko	2,2	M		
	MY 11.961	Pölkönlahti	4,9	M		
	MY 11.962	Nimetön lampi	3,8	V	pienvesi	
	MY 11.963	Naarajokivarsi	39,3	V	natura-alue	
	MYp 11.964	Nikulanmäen niityt	2,6	M		
Rantasalmi						
14	MYp 14.950	Haapalahden niitty	0,4	V	natura-alue	
	MYp 14.951	Haapalahden ranta	3,4	V	natura-alue	
	MYp 14.953	Haapalahden laitumet	15,6	V		
	MYp 14.955	Koivusuon haka	3,4	M		
	MYp 14.956	Putkisaalon laitumet	11,1	M		
	MYp 14.957	Tornioniemi	11,0	V	natura-alue	Pienenee 13 ha, muuttuu SL
16	MY 16.951	Hevonniemi	123,0	V	natura-alue	100 ha alueesta muuttuu SL
	MYp14.958	Erolanniemen laitumet	10,7	M	perinnem. päivitys	Uusi
	MYp 14.959	Salmelan rantalaidun	6,8	M	perinnem. päivitys	Uusi
	MYp 14.960	Putkisaalon kartanon Hiekontaidun	4,7	M	perinnem. päivitys	Uusi
Savonlinna						
16	MY 16.950	Pyörissalo	6,0	V	natura-alue	Pienenee 22 ha MY->SL
	MY 16.951	Hevonniemi	1081,0	V	natura-alue	Pienenee 167 ha MY-> SL
	MYp 16.952	Einolan laitumet	2,5	M	ma-alueella	
	MYp 16.954	Lähdemäen haka ja niitty	3,1	P	perinnem. päivitys	Poistetaan M->P
	MYp 16.955	Pekalan laidun	1,1	M		
	MYp 16.956	Pursiseurantalon niitty	0,3	M	ma-alueella	
Kerimäki						
7	MY 7.950	Kaakkolampi	3,5	V	pienvesi	
	MYp 7.951	Kinnulan laidun	1,0	V	natura-alue	Merkintä muuttuu Myp-> SL 7.437
	MYp 7.952	Sulkavanniemen laidun ja niitty	3,3	V	natura-alue	
	MYp 7.953	Kinnulan laidun	2,8	M		
16	MY 16.950	Pyörissalo	19,0	V	natura-alue	
Punkaharju						
12	MY 12.950	Pieni-Valkia	10,1	V	pienvesi	
Sulkava						
17	MY 17.950	Hietalampi	6,1	V	pienvesi	
	MY 17.951	Sammakkolampi	5,4	V	pienvesi	
	MY 17.952	Nimetön lähde	1,0	V	pienvesi	
	MYp 17.953	Koskelan laidunalue	8,6	M	ma-alueella	

54 Arvokkaat geologiset muodostumat

Kunta	Tunnus	Nimi	Muutos
Merkintöjen selitykset			
ge = valtakunnallisesti tai maakunnallisesti arvokas harjualue			
ge1 = valtakunnallisesti arvokas kallioalue			
ge2 = valtakunnallisesti arvokas moreenialue			
ge3 = valtakunnallisesti arvokas tuuli- ja rantakerrostuma			
Enonkoski			
1	ge 1.490	Risukannanharju	
	ge 1.491	Valkeislahden harju	
	ge 1.492	Käkölammien harju	
	ge 1.493	Sorvalammien harju	
	ge 1.494	Kotkuunniemi	
	ge1 1.495	Olavinvuori	Uusi
1, 2	ge1 1.496	Jänismäki-Likoistenmäki	Uusi
	ge1 1.497	Raasunvuori	Uusi
Heinävesi			
2	ge 2.490	Suurisärkkä	
	ge1 2.491	Kuhasalmi	Uusi
	ge2 2.492	Pienen Haapalammen kumpumoreenialue	Uusi
	ge2 2.493	Haikansalo	Uusi
Hirvensalmi			
3	ge 3.490	Rehniönniemi	
	ge 3.491	Vilkonharju	
	ge 3.492	Otavansaari	
	ge 3.493	Hurrila	
	ge1 3.494	Töllinmäki	Uusi
	ge1 3.495	Tunturivuori	Uusi
	ge1 3.496	Kalattomanmäki	Uusi
	ge1 3.497	Kynsikaivonvuori-Haukkavuori	Uusi
	ge2 3.498	Herranmäki-Soppiomäki	Uusi
Joroinen			
4	ge 4.490	Keriharju	
	ge 4.491	Tervaruukinsalo	
	ge 4.492	Kotkatharjun ympäristö	Pienennetään soranottoalueiden osalta
	ge 4.493	Kolmankangas-Punkaharju	
	ge 4.494	Akonniemi-Ukonniemi	
	ge 4.495	Valkeinen-Harjärvi	
	ge 4.496	Maavesi	
4	ge2 4.497	Ison Joutenlammen kumpumoreenialue	Uusi
	ge2 4.498	Hämeenmäki	Uusi
	ge2 4.499	Rädynkangas	Uusi
	ge3 4.500	Lapinmäen dyyni	Uusi
	ge3 4.501	Repomäki	Uusi
Juva			
5	ge 5.490	Heretinharju-Syrjätakasenharju	
	ge 5.491	Kankaisjärven kangas	

Etelä-Savon 2. vaihemaakuntakaava
Kohdeluettelo, 12.12.2016

Kunta Tunnus	Nimi	Muutos
Juva (jatkuu)		
ge 5.492	Huitukanharjun ympäristö	
ge 5.493	Huosioskangas	
ge 5.494	Pitkäniemi	
ge 5.495	Murtosenkangas	
ge 5.496	Halmelammen harjualue	
ge1 5.497	Uimasalo	Uusi
5,13 ge1 5.498	Kataisenvuori	Uusi
ge1 5.499	Kannusvuori-Viidanvuori	Uusi
ge1 5.500	Ohmovuori-Mäkrävuori	Uusi
ge1 5.501	Lehmillämmen itäpuolen kalliot	Uusi
ge1 5.502	Riuttaniemi-Huuhkainvuori	Uusi
ge1 5.503	Otikka	Uusi
ge2 5.504	Vuorenmaa	Uusi
ge2 5.505	Palanutkangas	Uusi
ge2 5.506	Lannanmäki	Uusi
ge2 5.507	Revonhännänmäki	Uusi
ge2 5.508	Mäntysenkangas	Uusi
Kangasniemi		
6 ge 6.490	Pohjaniemi	
ge 6.491	Hiiteri	
ge1 6.492	Kontiomäki	Uusi
ge1 6.493	Rapalanvuori	Uusi
ge1 6.494	Vuorisenniemi	Uusi
ge2 6.495	Ukonmäen kangas-Siikalahdenkangas	Uusi
ge2 6.496	Siikaniemi	Uusi
ge2 6.497	Itäkylän drumliinikilpi	Uusi
ge2 6.498	Pylväänänmäki	Uusi
ge2 6.499	Heinälampien drumliini ja kumpumoreenialue	Uusi
ge2 6.500	Kaiturin drumliini	Uusi
Mikkeli		
8 ge 8.490	Saksalanharju	
ge 8.491	Valkjärven harju	
ge 8.492	Pikku-Punkaharju	
ge 8.493	Kirkonkylä	
ge 8.494	Syrjäharju	
ge 8.495	Korsijärvi	
ge 8.496	Porrasalmentien varsi	
5 ge 5.496	Halmelammen harjualue	
8 ge1 8.497	Lähemäki-Romuvuori	Uusi
ge1 8.498	Hirvivuori	Uusi
ge1 8.499	Kajjavuori-Tonninkangas	Uusi
ge1 8.500	Tornimäen kalliomaasto	Uusi
ge1 8.501	Otralan Linnavuori	Uusi
ge1 8.502	Kaitoinvuori-Pahalaminvuori	Uusi
ge1 8.503	Keljuntaipale	Uusi
ge1 8.504	Saukonsalon kaarnavuoren alue	Uusi
ge1 8.505	Matinmäen Komelinluolat	Uusi
ge1 8.506	Makonniemen Linnavuori	Uusi
ge1 8.507	Heposelän rantakalliot	Uusi
ge1 8.508	Ketunpesävuori-Viinämäki	Uusi
ge1 8.509	Vesivuori	Uusi
ge1 8.510	Neitovuori-Rantavuori	Uusi
ge1 8.511	Vuorilahdenvuori-Mustikkavuori	Uusi
ge2 8.512	Mankolan drumliini	Uusi
ge2 8.513	Teurinevan kumpumoreenialue	Uusi
ge2 8.514	Korkeakangas	Uusi
ge2 8.515	Laukkolan-Haukitammen kumpumoreenialue	Uusi
ge2 8.516	Saksalanharju	Uusi
ge2 8.517	Loukeen drumliiniparvi	Uusi
ge2 8.518	Matinmäki	Uusi
Ristiina		
15 ge 15.490	Saramäenharjun ympäristö	
ge 15.491	Hyyriemi-Hartikkala	
ge 15.492	Kaivannonharju-Mahkola	
ge 15.493	Likolaminharju	
ge1 15.494	Vierivuori	Uusi
ge1 15.495	Haukkavuori-Pöyhönmäki	Uusi
ge1 15.496	Saravuori-Sorvaniemi	Uusi
ge1 15.497	Koiravuori	Uusi
ge1 15.498	Siltalahdenvuori	Uusi
ge1 15.499	Astuvansalmi-Sirkkavuori	Uusi
ge1 15.500	Kuolimoniemi-Lavuvuoret	Uusi
ge1 15.501	Kirkkovuori	Uusi
ge2 15.502	Halosenkylän drumliini	Uusi
Suomenniemi		
ge1 8.519	Kurkivuori	Siirretään Etelä-Karjalan mkk:sta
ge1 8.520	Naapinvuori	Siirretään Etelä-Karjalan mkk:sta
ge1 8.521	Morruvuoren kallioalue	Siirretään Etelä-Karjalan mkk:sta
ge/k	Kuusenhako	GTK kohde, poistetaan
ge/k	Ylä-Kuhanen, Lehtoniemi	GTK kohde, poistetaan
ge/k	Maitomäen kangas	GTK kohde, poistetaan
Mäntyharju		
9 ge 9.490	Hietasenharju	
ge 9.491	Kinalammenkangas	
ge 9.492	Huuhilon harjut	
ge 9.493	Herajärven rantaharjut	
ge 9.494	Nuolingin harjut	
ge 9.495	Kariniemet	
ge 9.496	Isinniemi-Heralammenharju	
ge 9.497	Salmijärven harju	
ge1 9.498	Lassinvuori-Vehnavuori	Uusi
ge1 9.499	Sarkaveden Haukkavuori	Uusi
ge1 9.500	Pääskysvuori-Mansikkamäki	Uusi
ge1 9.501	Huhkainvuori-Siperianvuori	Uusi
ge1 9.502	turunvuori-Rantasuonvuoret	Uusi

Etelä-Savon 2. vaihemaakuntakaava
Kohdeluettelo, 12.12.2016

Kunta Tunnus	Nimi	Muutos
Mäntyharju (jatkuu)		
ge1 9.503	Härkävuori	Uusi
ge1 9.504	Läpisyöstön kalliot	Uusi
15 ge1 15.495	Haukkavuori-Pöyhönmäki	Uusi
ge2 9.505	Hytinlampien kumpumoreenialue	Uusi
ge2 9.506	Pienen Paavolammen kumpumoreenialue	Uusi
Pertunmaa		
10 ge 10.490	Pankaharju	
ge 10.491	Kärpänsieni-Kotunkangas	
Pieksämäki		
11 ge 11.490	Hiidenlampi-Kaidanharju	
ge 11.491	Syrjälammenharju-Pitkälammenharju	
ge 11.492	Tapparin harjut- Kirvesjärvi	
ge 11.493	Honkalammen harju	
ge 11.494	Kutkaharju-Kalkkikivenkangas	
ge 11.495	Etsenniemi	
ge 11.496	Partaharju-Saunalampi	
ge 11.497	Pieksänniemi	
ge 11.498	Paltaharju	laajennetaan esityksen mukaisesti
ge 11.499	Kivijärvenharju	
ge 11.500	Pieni-Piilukka-Junnonmäki	
ge 11.501	Nikkarilan harjut	
4 ge 4.495	Valkeinen-Harjärvi	
11 ge1 11.502	Maijootvuori	Uusi
ge1 11.503	Tulilampi	Uusi
ge2 11.504	Pahkalampien kumpumoreenialue	Uusi
ge2 11.505	Paltamäki	Uusi
ge2 11.506	Haukilahden kumpumoreenialue	Uusi
11, 6 ge2 11.507	Kotmipohjan drumliiniparvi	Uusi
ge2 11.508	Toikkala-Palokangas	Uusi
ge2 11.509	Venäjänkangas	Uusi
ge2 11.510	Pohjois-Niskamäen drumliiniparvi	Uusi
ge2 11.511	Tuomaankangas	Uusi
ge2 11.512	Kukkarojärven kumpumoreenialue	Uusi
ge2 11.513	Kilkalanmäki	Uusi
ge2 11.514	Paikasmäki	Uusi
ge2 11.515	Heiniönkangas	Uusi
ge3 11.516	Kaivannonhiekkä	Uusi
Puumala		
13 ge 13.490	Rokansalon harjut	
ge 13.491	Äyrätsalo	
ge 13.492	Rokansaaren koillisosa	
ge 13.493	Hiekkoinniemi	
ge 13.494	Kataasaari	
ge 13.495	Iso Kuokkajärvi	
ge 13.496	Suurharju	
ge 13.497	Vuolteenjärvi	
ge 13.498	Pistohiekkä	
ge 13.499	Hepoharju	
ge 13.500	Häimähousunniemi-Valkiatlammit-Pipulakangas	
ge 13.501	Kotkatharju	
ge1 13.502	Ekelinniemi	Uusi
ge1 13.503	Piekanvuori-Valkeaniemi	Uusi
ge1 13.504	Koskenvuori	Uusi
ge1 13.505	Hakaniemi	Uusi
ge1 13.506	Ihanteensalon linnavuori	Uusi
ge1 13.507	Avokidanniemi-Kuurovuori	Uusi
ge1 13.508	Härkävuori	Uusi
ge1 13.509	torninmäki	Uusi
ge1 13.510	Veihtvuori-Kivikaartenmäet	Uusi
ge1 13.511	Pirunkirkonvuori-Syvälahdenvuori	Uusi
ge1 13.512	Vuoriniemen kalliot	Uusi
ge1 13.513	Tollonvuori	Uusi
ge1 13.514	Kataanvuori	Uusi
ge1 13.515	Haukkovuori	Uusi
5, 13 ge1 13.516	Kataisenvuori	Uusi
ge3 13.517	Pistohiekkä	Uusi
ge3 13.518	Lietniemi	Uusi
Rantasalmi		
14 ge 14.490	Ritokangas	
ge 14.491	Koiraniemi-Elinniemi	
ge 14.492	Kantosaaari	
ge1 14.493	Mähölänniemi	Uusi
ge1 14.494	Hätäjoenkallio	Uusi
ge1 14.495	Porosalmen kalliot	Uusi
14, 16 ge1 16.512	Hevonniemi	Uusi
ge2 14.496	Käpälinmäki	Uusi
ge2 14.497	Osikonmäen drumliinikitpi	Uusi
Savonlinna		
16 ge 16.490	Käärmeniemi-Mustajärvi	
ge 16.491	Povenkankaat-Kangasniemi	
ge 16.492	Kaijanharjun ympäristö	
ge 16.493	Pääskyniemi-Pakarharju	
ge 16.494	Keplakon rannat	
ge 16.495	Seurajärven harju	
ge 16.496	Ruutanalampi	
ge 16.497	Valkealampi	
ge 16.498	Lähteelä	
ge 16.499	Siikalahden ja Suuren Siikajärven ympäristö	
ge 16.500	Siikalahden ranta-alue	
ge 16.501	Lekotinmäki	
1 ge 1.490	Risukannanharju	
16 ge1 16.502	Väkevälänvuori-Kesamonvuori	Uusi
ge1 16.503	Haukkariutta-Haukkavuori	Uusi
ge1 16.504	Korpivuori-Vaatevuori	Uusi
ge1 16.505	Revonhätä-Pieni-Matari	Uusi

Etelä-Savon 2. vaihemaakuntakaava
Kohdeluettelo, 12.12.2016

Kunta Tunnus	Nimi	Muutos
Savonlinna (jatkuu)		
ge1 16.506	Everinvuoren kalliot	Uusi
ge1 16.507	Löytämönniemi	Uusi
ge1 16.508	Kukkovuori	Uusi
ge1 16.509	Ikoninniemen Linnavuori	Uusi
ge1 16.510	Koittervuori	Uusi
ge1 16.511	Jussijärvenniemi-Kaksperänniemi	Uusi
14,2 ge116.512	Hevonniemi	Uusi
ge1 16.513	Kännisenvuori	Uusi
ge1 16.514	Havukkavuori	Uusi
ge1 16.515	Kakovuori	Uusi
ge1 16.516	Pääskylvuori	Uusi
ge2 16.517	Sääksniemi-Pykäläharju	Uusi
ge3 16.518	Pääskyniemi	Uusi
ge3 16.519	Tetriniemi	Uusi
Kerimäki		
7 ge 7.490	Hattuharju	
ge 7.491	Kuhajärven harjut	
ge 7.492	Kulenoisharju-Huosionkankaat	
ge 7.493	Korkiaharju-Mustaharju	
ge 7.494	Raikuunkangas-Tervolanniemi	
ge 7.495	Kömpyränniemi	
ge 7.496	Kulhankangas	
ge 7.497	Pitkäniemi-Käärmeharju	
7 ge1 7.498	Kuikanvuori-Kiiasvuori	Uusi
ge2 7.499	Paasniemi	Uusi
ge2 7.500	Mäntyselän-Sairalan drumliiniparvi	Uusi
Punkaharju		
12 ge 12.490	Sourunharju-Sourunniemi	
ge 12.491	Linnatahdenkangas-Pölinharju	
ge 12.492	Jaakonmäki-Viinavaara	
ge 12.493	Susijärven ympäristö	
ge 12.494	Pakkaspirtinharju	
ge 12.495	Huosiismäki	
ge 12.496	Kärjäjäkangas	
ge 12.497	Satulavaara	
ge 12.498	Pitkäkangas	
ge 12.499	Multaniemi	
ge 12.500	Riukonkangas	
ge 12.501	Hirvivaara	
ge 12.502	Juuvinkangas	
ge1 12.503	Korkeamäki	Uusi
ge1 12.504	Murronvuori-Kaakkovuori	Uusi
ge1 12.505	Sepänvuori	Uusi
ge1 12.506	Uitonsalo	Uusi
ge1 12.507	Oitotinlahden kallio	Uusi
ge1 12.508	Surmarinne	Uusi
ge1 12.509	Iso Linnavuori	Uusi
ge1 12.510	Rakovuoret	Uusi
ge2 12.511	Riukonsalo	Uusi
ge2 12.512	Satulavaaran reunamoreeniparvi	Uusi
ge3 12.513	Karsikkoniemi	Uusi
ge3 12.514	Metelinharju-Rynkäniemi	Uusi
Sulkava		
17 ge 17.490	Kirkkokangas	
ge 17.491	Vasikkaniemi	
ge 17.492	Tetriharju	
ge 17.493	Hiidenlammenharju	
ge 17.494	Niittysenharju	
ge 17.495	Hymppyräkangas	
ge 17.496	Anninkinniemi	
16 ge 16.499	Siikalahden ja Suuren Siikajärven ympäristö	
17 ge1 17.497	Pisamalahden linnavuori	Uusi
ge1 17.498	Oksavuori-Viidanmäki	Uusi
ge1 17.499	Palovuori	Uusi
ge1 17.500	Koivuori	Uusi
ge1 17.501	Iivuri-Haudansalmenvuori	Uusi
ge1 17.502	Haukkavuori	Uusi
ge2 17.503	Harakkamäen drumliiniparvi	Uusi

55 Rakennettu kulttuuriympäristö ja kulttuurimaisemat

Merkintöjen selitykset:

rky93= valtakunnallisesti arvokkaat rakennetut kulttuuriympäristöt, VN päätös 1993, joka on korvattu uudella päätöksellä v. 2009

rky09= valtakunnallisesti arvokkaat rakennetut kulttuuriympäristöt (VN päätös 2009)

vm = valtakunnallisesti arvokas maisema-alue (valtioneuvoston päätös 1995)

mp= maakunnallisesti arvokkaiden maisema-alueiden päivitys (2011-2013)

ak= asemakaava

yk= yleiskaava, oyk= osayleiskaava

RSLaki= Laki rakennusperinnön suojelusta

Kunta Tunnus	Kohteen nimi	Arvo	Peruste	Muutos
Enonkoski				
1 ma 1.550	Enonkosken kirkonkylän alue	M	rky 93	Rajauspäivitys ja merkinnän muutos maV->ma
a 1.1	Enonkosken kirkonkylä			
	Alueella Enonkosken kirkonkylä olevat kohteet:			
SR 1.618	Kirkko		kirkkotakki	
	Museo (ent. viljamakasiini)	M		
	Koskela	M		
maV 1.552	Museosilta	V	rky 09	Aluerajaus rky09:n mukaisesti

Etelä-Savon 2. vaihemaakuntakaava
Kohdeluettelo, 12.12.2016

Kunta Tunnus	Kohteen nimi	Arvo	Peruste	Muutos
Enonkoski (jatkuu)				
SR 1.619	kivisilta, Enonkoski	V	rky, tiemuseokohde	
	Enonkosken sahan jäänteet	V	rky09	
ma 1.551	Kangassaaren ja Hyypiänniemen alue	M	rky 93	Arvon ja merkinnän muutos V->M, maV->ma
	Alueella Kangassaaren ja Hyypiänniemen alue olevat kohteet:			
	Haukila (ent. pappila)	M		
	Haukiata (ent. Loikkala)	M		
	Lasitehtaan isännöitsijän as. ja tehtaan jäänteet (Koskita)	M		
	Sahan jäänteet	M		
	Meijeri, Enonkoski	M		
	Nimismiehen talo, Koivula	M		
ma 1.553	Pitkänmäki-Sitkola	M	mp	Uusi alue
2 maV 2.550	Heinäveden reitti	V	rky09, vm	
Maisema-alueiden ja taajama-alueen ulkopuolella olevat yksittäiset kohteet				
ma 1.600	Enonkosken työväentalo	M	yk	
ma 1.601	Vuorikosken mylly	M		
ma 1.603	Saramäen savupirtti	M	yk	
ma 1.604	Puustelli	M	yk	
ma 1.605	Suurimäen koulu	M	yk	
ma 1.606	Kökkäki	M		
ma 1.607	Karvilan seuratalo	M		
ma 1.608	Pihlasmäen koulu	M		
ma 1.609	Rinteellä, Pietari Makkosen asuinpaikka	M		
ma 1.610	Simanalan koulu	M		
ma 1.611	Pirttilampi	M		
ma 1.612	Mäkrämäki	M	yk	
ma 1.613	Muhonmäki	M		
ma 1.614	Mansikkamäki, Enonkoski	M		
ma 1.615	Aholampi	M		
ma 1.616	Paakkunan koulu	M		
ma 1.617	Pohjukkala	M		
Kunta Tunnus	Kohteen nimi	Arvo	Peruste	Muutos
Heinävesi				
2 maV 2.550	Heinäveden reitti	V	rky09, vm	
	Alueella Heinäveden reitti olevat kohteet:			
	Pohjantaipale, Aino Acktén huvila	V	rky09	
	Juhani Ahon kalamaja	V	rky09	
	Apteekari Forsblomin huvila	V	rky09	
	Karvion kievari	V	rky09	
	Karvion kanava	V	rky09	
	Vääräkosken kanava ja silta	V	rky09	
	Varistaipaleen, Väli-, Taivallahden kanava	V	rky09	
	Kerman kanava	V	rky09	
	Vihovuonteen kanava	V	rky09	
	Pilpan kanava	V	rky09	
	Palokin sahan alue	M		
	Hovila	M	ak	
	Kotila, Otto Kotilaisen kesäköti	M	yk	
	Varistaipaleen koulu	M		
	Lintulan nunnaluostari	V	rky09	
	Kermanranta	V	rky09	kuuluu sataman alueeseen
	Satama ja asuntoalue, Kermanranta	V	rky09	
SR 2.608	Heinäveden kirkko	V	kirkkolaki	
	Kotiteollisuusneuvonta-asema	V	vm	
	Museo	V	vm, ak	
	Pakarila	V	vm	
ma 2.551	Vihtarin mäkläusutus	M	mp	
maV 2.552	Uusi Valamo	V	rky09	Rajauspäivitys
ma 2.553	Kypäräjärvi	M	mp	
ma 2.554	Rummukalan rantamaisema	P	mp	M->P, poistetaan
ma 2.555	Kortemäki	M	mp	
Maisema-alueiden ja taajama-alueen ulkopuolella olevat yksittäiset kohteet				
ma 2.600	Marjamäen pappila	M	ak	
ma 2.601	Mäntysalon metsäkämpä	M	yk	
ma 2.602	Lammun koulu	M	yk	
ma 2.603	Koivumäki	M	yk	
ma 2.604	Louhikosken mylly	M	yk	
ma 2.605	Multala	M	yk	
ma 2.606	Paitomäki	M	ak	
ma 2.607	Vihtarlahti	M	yk	
ma 2.627	Rajakivi, Luutsalo	M		Merkinnän muutos SM -> ma
Kunta Tunnus	Kohteen nimi	Arvo	Peruste	Muutos
Hirvensalmi				
3 maV 3.551	Hämeenmäen ja Hurrtan kylämaisema	V	rky09	Rajauspäivitys
maV 3.552	Hirvensalmen kirkon mäki ja tervaleppäranta	V	rky09	Rajauspäivitys, nimen muutos (ent. Hirvensalmen kirkon seutu)
	Alueella Hirvensalmen kirkon mäki ja tervaleppäranta olevat kohteet:			
SR 3.611	Hirvensalmen kirkko ja kellotaputi	V	rky09, kirkkolaki	
	Lääkärintalo	V	ak	
	Niemen pappila	V	rky09	
	Lainajyvämakasiini	V	rky09	
a 3.1	Hirvensalmi			
	Alueella Hirvensalmen kirkonkylä olevat kohteet:			
	Aaltola	M	ak	
	Hirvensalmen seuratalo, museo	M	ak	Arvo muuttuu V->M
	Alahovi	M	yk	
maV 3.553	Kissakosken kanava ja tehdasalue	V	rky09, RSLaki	Rajauspäivitys ja nimen muutos (ent. Kissakoski)

Etelä-Savon 2. vaihemaakuntakaava
Kohdeluettelo, 12.12.2016

Kunta Tunnus	Kohteen nimi	Arvo	Peruste	Muutos
Hirvensalmi (jatkuu)				
Alueella Kissakosken kanava ja tehdasalue olevat kohteet:				
SR 3.610	Kissakosken huvilat ja työväenasunnot	V	rky,RSLaki	
	Kissakosken kanava ja tehtaot	V	rky09	
	Kissakosken koulu	V	rky09	
ma 3.554	Väisälänsaaren eteläkylän kulttuurimaisema	M	mp	Rajauspäivitys
Alueella Väisälänsaaren eteläkylän kulttuurimaisema olevat kohteet:				
	Ollan tuulimylly	M		
ma 3.555	Monikkala	M	mp	
ma 3.556	Pöyry	M	yk, mp	
maV 3.557	Pohoskylän raitti	V	rky09	Rajauspäivitys, nimen muutos (ent. Suonsalmen kylämaisema), arvon muutos M->V
ma 3.558	Syväsmäki	M	mp	
Maiseima-alueiden ja taajama-alueen ulkopuolella olevat yksittäiset kohteet				
ma 3.619	Kissakosken asuntoalue	M	yk	Arvon muutos V->M
ma 3.600	Kirjala ja Kirjalan kievari	M	yk	
ma 3.601	Rantala ja Hintikan ylämylly	M		
ma 3.602	Kuitulan Palsi ja Lepola (museo)	M		
ma 3.603	Lammiston silta	M		
ma 3.604	Koveron tila	M	yk	
ma 3.605	Heintaipale	M		
ma 3.606	Apajalahti	M		
ma 3.607	Suonsalmen meijeri	M	yk	
ma 3.608	Ollan tuulimylly	M	yk	muuttuu kohteeksi alueella (Väisälänsaari)
ma 3.609	Kanervalva	M	yk	
ma 3.621	Manninen, tuulimylly	M		
Kunta Tunnus Kohteen nimi Arvo Peruste Muutos				
Joroinen				
4 maV 4.550	Frugård - Kotkatlahti maiseima	V	rky09, vm	Rajauspäivitys
Alueella Frugård-Kotkatlahti olevat kohteet:				
	Paajala	V	rky09, vm	
	Frugård	V	rky09, vm	
	Kotkan hovi	V	rky09, vm	
maV 4.551	Kaitaisten kylä	V	vm	
Alueella Kaitaisten kylä olevat kohteet:				
	Pöyhölä	V		
	Häyritä	V		
	Pärnäjä	V		
maV 4.552	Joroisten kirkonkylä	P	rky 93	Aluerajaus poistetaan, alueen sisältämät kohteet säilyvät kaavassa
SR 4.618	Joroisten kirkko ja kellotapuli	M	kirkkolaki	Arvon muutos V->M
	Vanha kunnantöimistö	M	ak	Arvon muutos V->M
	Tuomaala	M	ak	Arvon muutos V->M
	Meijeri	M	ak	
	Pieksämäentien varsi	M		
	Meijerinrinne	M	ak	
	Pohjoistalo	M	ak	
a 4.1	Joroisten taajama			
Alueella Joroisten taajama olevat kohteet:				
	Kirkkoherran pappila (Yläpappila)	M	ak	Arvon muutos V-> M
	Seurakuntatalo	M	ak	
	Koulutien varsi	M		
	Asematie 2, ent. postitalo	M		
	Kuusikko	M	ak	
	Joroisten rautatieasema	M	ak	
	Alapiha	M	ak	Poistetaan, kohde on palanut
	Liunan kosken seutu	M		
	Sahanranta	M	yk	
	Vanhainkodin vanha osa	M	ak	
	Juhanala	M		
maV 4.560	Stendal	V	rky09	Kohde muuttuu alueeksi rky09 mukaisesti
maV 4.553	Järvikylän kulttuurimaiseima	V	rky09	Rajauspäivitys
maV 4.554	Koskenhovi ja Muurinkoski	V	rky09	Rajauspäivitys
Alueella Koskenhovi ja Muurinkoski olevat kohteet:				
	Koskenhovi	V	rky,RSLaki	
SR 4.600	Muurinkosken mylly	V	rky, RSLaki	
maV 4.555	Joroisniemen kulttuurimaiseima	V	rky09	Rajauspäivitys
SR 4.601	Joroisniemi	V	rky, RSLaki	
maV 4.561	Korhola	V	rky09	Uusi alue Kohde muuttuu alueeksi, merkinnän muutos ma->maV
maV 4.562	Pasala	V	rky09	Kohde muuttuu alueeksi, merkinnän muutos kohde muuttuu alueeksi, merkinnän ja arvon muutos ma->maV
maV 4.563	Huutokosken rautatieasema	V	rky09, rautatie-as	
maV 4.564	Vättilän hovi	V	rky09	
maV 4.557	Torstila	V	rky09	Rajauspäivitys, merkinnän ja arvon muutos: ma->maV
ma 4.556	Hyväniemen maiseima	M	mp	
ma 4.558	Lapinmäki-Pasalankylä-Ryyhtölä -maiseima	M	mp	Rajauspäivitys
Alueella Lapinmäki-Pasalankylä-Ryyhtölä olevat kohteet:				
	Huutokosken ruukki	M		Arvon muutos V->M
ma 4.559	Montolanmäki	M	mp	Rajauspäivitys
Maiseima-alueiden ja taajama-alueen ulkopuolella olevat yksittäiset kohteet				
maV 4.602	Huutokosken rautatieasema	V	rky09	Kohde muuttuu alueeksi
ma 4.603	Huutokosken koulu	M		
ma 4.604	Alapappila	M		
ma 4.606	Tervaruukin asuintalot	M		
ma 4.607	Vättilänhovi	V	rky09	Kohde muuttuu alueeksi, arvon muutos M->V
ma 4.608	Virtasalmen avokanava	M	yk	
ma 4.609	Puomila	M		
ma 4.610	Karhulahti	M	ak	
ma 4.611	Huttumäki	M		
ma 4.612	Kiekan koulu	M		

Etelä-Savon 2. vaihemaakuntakaava
Kohdeluettelo, 12.12.2016

Kunta Tunnus	Kohteen nimi	Arvo	Peruste	Muutos
Joroinen (jatkuu)				
ma 4.613	Messalo	M	yk	
ma 4.614	Punnola	M		
ma 4.615	Tahkorannan koulu	M		
ma 4.616	Hävittäjähalli	M	ak	
ma 4.617	Ratavartijan mökki	M	ak	
Kunta Tunnus Kohteen nimi Arvo Peruste Muutos				
Juva				
5 maV 5.550	Kasklin kylämalsema	V	vm	
maV 5.551	Koikkalan kylämalsema	V	rky09	Rajauspäivitys
Alueella Koikkalan kylämalsema olevat kohteet:				
	Koikkalan kyläkirkko	V	rky09	
	Nuijasodan taistelupaikka	V	rky09, muinaism.taki	Merkinnän muutos SM->ma
maV 5.552	Inkilä, Tietti ja Loukio torppineen ja myllyineen V	V	rky09	Rajauspäivitys
Alueella Inkilä, Tietti ja Loukio torppineen ja myllyineen olevat kohteet:				
	Tietti	V	rky09	
	Inkilä	V	rky09	
	Loukio	V	rky09	
maV 5.553	Vehmaa	V	rky09	Uusi alue
Alueella Vehmaa olevat kohteet:				
	Vehmaan kartano	V	rky09	
ma 5.565	Vehmaan kulttuurimalsema	M	rky pudokas, yk	Uusi maakunnallinen alue
Alueella Vehmaan kulttuurimalsema olevat kohteet:				
	Vehmaan mylly	M	yk	
	Vehmaan koulu	M	yk	
maV 5.561	Juvan kirkonmäki	V	rky09	Uusi alue
Alueella Juvan kirkonmäki olevat kohteet:				
SR 5.609	Juvan kirkko	V	rky09, kirkkolaki	
a 5.1	Juvan taajama			
Alueella Juvan taajama olevat kohteet:				
	Hilduri	M	ak	
	Juvan ent. kotiseutumuseo	M	ak	
	Gottlundin tupa ja pappila	M	ak	
	Piikkilä	M		
	Partalan kartano	M	ak	
	Huttula	M		
ma 5.555	Suurniemien kylämalsema	M	mp	Rajauspäivitys
ma 5.556	Malvalan kylämalsema	M	mp	
ma 5.557	Hietajärven kylämalsema	P	mp	M ->P, polstetaan
ma 5.558	Souru	M	mp	Nimenmuutos (alkaisempi oli Summalan kylämalsema)
ma 5.559	Vuorenmaan kylämalsema	M	mp	Rajauspäivitys
Alueella Vuorenmaan kylämalsema olevat kohteet:				
	Piispala	M		
ma 5.560	Remojärvi	M	mp	
Alueella Remojärvi olevat kohteet:				
	Ylöän paja	M		
ma 5.562	Haukilampi	M	mp	Uusi alue
ma 5.563	Summala-Klisklänlempi	M	mp	Uusi alue
ma 5.564	Vuorihahti	M	mp	Uusi alue
Alueella Vuorihahti olevat kohteet:				
	Vuorihahti	M	yk	
Malsema-alueiden ja taajama-alueen ulkopuolella olevat yksittäiset kohteet				
ma 5.610	Koikkalan mylly	M	yk	Merkitään kohteena, arvon muutos V->M
ma 5.611	Koikkalan kartano	M	yk	Merkitään kohteena, arvon muutos V->M
ma 5.617	Loukion mylly	M	yk	Merkitään kohteena, arvon muutos V->M
ma 5.600	Kontusenjoen kivisilta	M	yk	
ma 5.601	Rantala, Kilpola	M	yk	
ma 5.602	Vuorihahti	M	yk	Muuttuu kohteeksi alueella (Vuorihahti)
ma 5.603	Pattoi	M	yk	
ma 5.604	Taskila, Juva	M	yk	
ma 5.605	Vanha-Heikkilä ja Mäkitalo	M	yk	
ma 5.606	Pursiala (ent. Multila)	M	yk	
ma 5.607	Rapion mylly	M	yk	
ma 5.608	Myllyjoen kivisilta	M	ak	
Kunta Tunnus Kohteen nimi Arvo Peruste Muutos				
Kangasniemi				
ma 6.567	Rämläisen saaren huvila-asutus	M	mp	Rajauspäivitys, arvon- ja merkinnänmuutos maV->ma
maV 6.550	Kangas ja Hautamäki	M	rky93	Arvon muutos V->M, poistuu alueena, muuttuu kohteeksi
a 6.1	Kangasniemen taajama			
Alueella Kangasniemen taajama olevat kohteet:				
	Beckerintien koulu	M	ak	
	Sikriitti	M	ak	
	Leskelä	M	yk	
	Meijeri	M	yk	
	Suurola	M	yk	
	Kirkonkylän vanha koulu	M	yk	
maV 6.552	Kangasniemen kirkon ympäristö	V	rky09	Rajauspäivitys
Alueella Kangasniemen kirkon ympäristö olevat kohteet:				
SR 6.618	Kirkko ja kellotapuli	V	rky09, kirkkolaki	
	Museo (ent. viljamaksiini)	V	rky09	
	Vapaakirkko (ent. Rukoushuone)	V	oyk, rky09	Arvon muutos M->V
	Lahdenpohja, Suurosen kauppa	M		
ma 6.553	Läsäkoski	M	mp	Rajauspäivitys
Alueella Läsäkoski olevat kohteet:				
	Läsäkoski, vanhat rakennukset	M		
ma 6.554	Itäkylä ja Luodekylä	P	mp	M ->P, polstetaan
ma 6.555	Kutkylä	M	mp	
ma 6.556	Orala	M	mp	
Malsema-alueiden ja taajama-alueen ulkopuolella olevat Yksittäiset kohteet				

Etelä-Savon 2. vaihemaakuntakaava
Kohdeluettelo, 12.12.2016

Kunta Tunnus	Kohteen nimi	Arvo	Peruste	Muutos
Kangasniemi (jatkuu)				
ma 6.619	Hautamäki	M		Aluemerkinä korvataan kohdemerkinnällä
ma 6.620	Kangas	M		Aluemerkinä korvataan kohdemerkinnällä
ma 6.600	Särkimäki	M		
ma 6.601	Hännilä	M		
ma 6.602	Pitkänpellon talomuseo	M		
ma 6.603	Salmela	M	yk	
ma 6.604	Käreharju	M		
ma 6.605	Papumäki	M		
ma 6.606	Jalassyriä	M		
ma 6.607	Äkryn mylly	M	yk	
ma 6.608	Paavontalo	M	yk	
ma 6.609	Mehtoniemi	M		
ma 6.610	Alahovi	M		
ma 6.611	Hanhimäki	M	yk	
ma 6.612	Harjumaan koulu	M		
ma 6.613	Hokan koulu	M		
ma 6.614	Jalassyriän mylly	M		
ma 6.615	Makkolan koulu	M		
ma 6.616	Meikkula	M		
ma 6.617	Reinikkala	M	oyk	
Kunta Tunnus	Kohteen nimi	Arvo	Peruste	Muutos
Mikkeli				
maV 8.550	Saksalanharju - Haukivuoren kirkonkylä	V	vm	
	Alueella Saksalanharju-Haukivuoren kirkonkylä olevat kohteet:			
	Haukivuoren entinen kunnalliskoti	V	vm	
SR 8.635	Haukivuoren kirkko ja kellotapuli	V	kellotapuli: kirkkolaki	
	Haukiranta	V	vm	
	Haukivuoren kotiseutumuseo	V	vm	
	Haukivuoren entinen kunnanhuone	V	vm	
	Liettahti	V	vm	
a 8.3	Haukivuoren taajama			
	Alueella Haukivuoren taajama olevat kohteet:			
	Pöyhön huvila (Vanha paikka)	M	ak	
	Karvannon talo	M		
	Haukivuoren rautatieasema	M	ak	
	Kapeaselkä (Haukivuori)	M		
maV 8.551	Neltvuoren malsema	V	vm	
maV 8.552	Anttolan kirkonmäki	V	rky09	Rajauspäivitys, nimi muuttuu (ent.nimi, Anttolan kirkonkylä ja satama)
	Alueella Anttolan kirkonmäki olevat kohteet:			
SR 8.636	Anttolan kirkko	V	rky09, kirkkolaki	
	Museo (ent. lainajvästö)	V	rky09	
	Anttolan seurakuntatalo	V	yk, rky 09	Arvo muuttuu M->V
ma 8.577	Anttolan satama	M	rky 93	Uusi alue (osin ent. rky)
	Alueella Anttolan satama olevat kohteet:			
	Koivula, Anttolan seurojen talo	M	ak	Arvon muutos V->M
	Sataman alue	M		Arvon muutos V->M
a 8.2	Anttolan taajama			
	Alueella Anttolan taajama olevat kohteet:			
	Ruumishuone, Anttola	M	yk	
	Kaikukallio	M	yk	
A 8.1	Mikkelin taajama-alue			
	Alueella Mikkelin taajama-alue olevat kohteet:			
	Rantakylän kartano	M		
	Puistokatu 1-3	M	ak	
	Urheilupuiston kioski	M	yk	
	Maaherrankatu 40	M	ak	
	Rauhaniemi, Mikkelin	M	ak	
	Harjun kappeli, vanha osa	M	ak	
	Ammattikoulun vanha osa (Mikkelin suojelusku	M	ak	
	Satamakioski ja tullikamari	M	yk	
	Etelätien puuhuvila	M	ak	
	HOP:n talo, Porrassatmenkatu 27	M	ak	
	Kasarmikatu 10	M	yk	
	Kasarminkatu 12	M	yk	
	Metsolankadun ruotsalaistalot	M	yk	
	Nuijamies-Kirjala	M	ak	
	Seuran alue	M		
	Veturitali, Mikkelin	M	yk	
	Kirjalan kartano	M	ak	
	Metsäkouluntie 18-20	M		
	Urpolan kartano	M	ak	
	Urpolan vanha pientaloalue	M		
	Vuolingon tila	M	yk	
	Kansalaisopisto (Savilahdenk.13)	M		
	Jamankulma	M	ak	Arvon muutos V->M
	Mikkelin teatteritalon vanha osa	M	yk	
	Keskuskoulu ja Päämajamuseo	M	yk	
	Naisvuoren näkötorni ja puisto	M	yk	
	Työväentalo, Mikkelin	M	ak	
	Yhteiskoulun vanha osa	M	ak	
	Vuorikatu 13	M	ak	
	Vuolingon asema	M		
SR 8.637	Kivisakasti	V	kirkkolaki	
	Mikkelin lääninvankila	V	rky09	Kohde muuttuu alueeksi
	Rouhialan kartano	M	yk	Arvon muutos V->M
	Rokkalan kartano	M	yk	
	Graniittitalo	M	ak	
	Heikkala	M	yk	
	Karila	M	Asetus, varjeltu	
maV 8.554	Mikkelin maaseurakunnan kirkko ja hautausr V	rky09		Rajauspäivitys, nimen muutos (ent. nimi, Mikkelin pitäjän kirkonmäki)
	Alueella Mikkelin maaseurakunnan kirkko ja hautausmaa olevat kohteet:			

Etelä-Savon 2. vaihemaakuntakaava
Kohdeluettelo, 12.12.2016

Kunta Tunnus	Kohteen nimi	Arvo	Peruste	Muutos
Mikkeli (jatkuu)				
SR 8.640	Maaseurakunnan kirkko ja kellotapuli	V	rky09, kirkkolaki	
	Suur-Savon museo	V	rky09	
	Kiiskimäki	V	rky09	
	Vanhat hautausmaat, Mikkeli	V	rky09	
	Mikkelin maalaiskunnan kunnantalo	V	rky09	
ma 8.555	Vanha kasarmialue	M	ak	Rajauspäivitys, merkinnän ja arvon muutos maV->ma
maV 8.579	Mikkelin tarkka-ampujakasarmit	V	rky09, Asetus	uusi rky:n mukainen aluerajaus
	Alueella Mikkelin tarkka-ampujakasarmit ovat kohteet:			
	Sotilaskoti	V	rky 09	Arvo muuttuu M->V
maV 8.574	Mikkelin lääninvankila	V	rky09	Kohde muuttuu alueeksi
maV 8.556	Emolan esikaupunkialue	V	rky09	Rajauspäivitys
	Alueella Emolan esikaupunkialue ovat kohteet:			
	Hauskan mylly	V	rky09	
maV 8.557	Kenkäveronniemen pappila ja kulttuurimaise V	V	rky09, RSLaki	Rajauspäivitys
maV 8.558	Mikkelin hallitustori ympäristöineen	V	rky09	Rajauspäivitys
	Alueella Mikkelin hallitustori ympäristöineen ovat kohteet:			
SR 8.634	Lääninhallituksen rakennukset	V	rky09, Asetus	
	Mikkelin kaupungintalo	V	rky09	
	Mikkelin linja-autoaseman porttirakennukset	V	rky09	
	Osuuskauppa ja Mikkelin klubi	V	rky09	
SR 8.638	Mikkelin tuomiokirkko	V	rky, kirkkolaki	
	Mikkelin kirkkopuisto ja soittolava	V	rky09	
	Seurakuntatalo, vanha osa	V		Arvo muuttuu M->V
	Mikkelin linja-autoaseman rahtitavaratoimisto	V	rky09	
	Askon liiketalo, Porrassalmenkatu 18	V	ak	Arvo muuttuu M->V
	Keskussairaalan vanhat rakennukset	V		Arvo muuttuu M->V
maV 8.575	Mikkelin rautatieasema	V	rky09	Uusi alue
	Alueella Mikkelin rautatieasema ovat kohteet:			
SR 8.639	Mikkelin rautatieasema	V	rky09, rautatie-asema-alue	
maV 8.559	Porrassalmen kulttuurimaisema	V	rky09	Rajauspäivitys
	Alueella Porrassalmen kulttuurimaisema ovat kohteet:			
	Ritvala	V	rky09	
	Moision sairaalan vanhat rakennukset	V	rky09	
	Silvasti	V	rky09	
	Simola	V	rky09	
	Annala	V	rky09	
	Tuukkalan kasarmi	V	rky09	
	Mikkeli-Lappeentie	V	rky09, tiemuseo	
	Tuukkalan talo	V	rky09	
	Nuutila	V	rky09	
	Kyyhkylä	V	rky09	
	Porrassalmen huvila	V	rky09	
	Pellosniemi	V	rky09	
	Olkkolanniemen koulu	V	rky 09	
	Lenjus	V	rky09	
maV 8.575	Sairilan koulukoti	M	rky93	Alue poistetaan, osoitetaan SR merkinnällä
	Alueella Sairilan koulukoti ovat kohteet:			
SR 8.600	Sairilan koulukoti	M	rky, Asetus	Arvo muuttuu V->M
a 8.4	Otavan taajama			
	Alueella Otavan taajama ovat kohteet:			
	Otavan sahan voimalaitos	M	oyk	
	Otavan vanha pappila	M	oyk, ak	
	Otavan Opisto	M	ak	
	Otavan kirkko	M	oyk, ak	
	Röppää	M	oyk	
	Mannila	M	oyk	
	Pyhäntömien alue	M		
	Liukkolan koulu	M	yk	
maV 8.734	Otavan rautatieasema	M	rky93	Alue poistetaan, merkitään kohteeksi, arvo muuttuu V->M
ma 8.561	Otavan maatalousoppilaitos	M	Asetus	Alue poistetaan, merkitään kohteeksi, arvo muuttuu V->M
maV 8.576	Otavan satamaradan rautatieasema	V	rky09	Uusi alue
				Arvo muuttuu V->M, alue poistetaan, muuttuu kohteeksi
ma 8.735	Harjukosken vesimylly ympäristöineen	M	rky93	
ma 8.563	Lietjärvi-Lietmäki	M	mp	
ma 8.565	Käärilän kylämaisema	P	mp	M->P, poistetaan
ma 8.566	Hovinmäki	P	mp	M->P, poistetaan
ma 8.567	Annilanselän itäranta	P	mp	M->P, poistetaan
ma 8.568	Hirviniemi	M	yk, mp	
ma 8.569	Häkkilä	M	mp	
	Alueella Häkkilä ovat kohteet:			
	Rajainmäki	M		
ma 8.570	Kärenniemi	M	yk, mp	Rajauspäivitys
ma 8.571	Maljala	P	yk	M->P, poistetaan
ma 8.572	Puuskansaari-Laittala	M	yk	
ma 8.573	Saksa	P	mp	M->P, poistetaan
ma 6.553	Läsäkoski	M	mp	Rajauspäivitys
	Alueella Läsäkoski ovat kohteet:			
ma 8.627	Läsäkosken myllysaaren vanhat rakennukset	M		
Ristiina				
maV 15.900	Ristiina-Hurissaslo -maisematie	V	vm	
	tämä alue sisältää rky-kohteen Toijolan kylän historialliset kohteet			
	Toijolan kylän historialliset kohteet	V	rky09	
	Alueella Toijolan kylän historialliset kohteet ovat kohteet:			
SR 15.600	Pien-Toijola	V	rky09, RSLaki	
	Varkaantaipaleen kanava	V	rky09, RSLaki	
	Tirola	V	rky09, RSLaki	
	Norssi	V	vmp	
	Liukkola	V	vmp	
	Lahtela	V	vmp	

Etelä-Savon 2. vaihemaakuntakaava
Kohdeluettelo, 12.12.2016

Kunta Tunnus	Kohteen nimi	Arvo	Peruste	Muutos
Mikkeli (jatkuu)				
SR 15.601	Kallioniemen huvila	V	rky09, RSLaki	
	Kirkkotalipaleen kanava	V	rky09	
	Suurtalo	V	vmp	
	Metsäpirtin huvila	V	vmp	
maV 15.551	Ristiinan kirkonkylä	V	rky09	Rajauspäivitys
	Alueella Ristiinan kirkonkylä olevat kohteet:			
SR 15.621	Ristiinan kirkko ja kellotapuli	V	rky09, kirkkolaki	
	Ristiinan pappila	V	rky 09	
SR 15.620	Brahenlinnan emäntäkoulun vanha päärakennus	V	rky09, Asetus	
	Brahenlinnan rauniot	V	rky09	
	Ristiinan kunnantalo	V	rky09	
	Ristiinan entinen kansakoulu	V	rky09	
	Krankin talo	V	rky09	
	Entinen apteekki (Rohtola)	V	rky09	
maV 15.552	Himalansaaren kylä	V	rky 09	
	Alueella Himalansaaren kylä olevat kohteet:			
	Himalansaaren koulu	V	rky09	
SR 15.602	Koivula seurojentalo	V	rky09, RSLaki	
	Himalansaaren kirkko	V	rky09	
ma 15.553	Helnniemi, Mahkola ja Kalvannonharju	M	mp	
ma 8.572	Puuskansaari-Laitiala	M	yk, mp	
	Alueella Puuskansaari-Laitiala olevat kohteet:			
	Niemelä, Sarviniemi	M	oyk	
Suomenniemi				
maV 8.577	Suomenkylä	V	rky09	Siirretään Etelä-Karjalan mkk:sta
ma 8.579	Suomenniemen kirkon ympäristö	M		Siirretään Etelä-Karjalan mkk:sta
	Alueella Suomenniemen kirkon ympäristö olevat kohteet:			
SR 8.736	Suomenniemen kirkko	V		Siirretään Etelä-Karjalan mkk:sta
maV 8.578	Lyytikälän talonpolkailstila	V	rky09	Siirretään Etelä-Karjalan mkk:sta
ma 8.737	Kauria - Karkaus tie	M		Siirretään Etelä-Karjalan mkk:sta
	Malsema- ja taajama-alueiden ulkopuolella olevat yksittäiset kohteet			
ma 8.729	Antolan Hovi	M	oyk	Merkitään kohdemerkinnällä
ma 8.731	Annilanselän pohjoisrannan huvilat	M	oyk	Merkitään kohdemerkinnällä
ma 8.734	Otavan rautatieasema	M		Alue muuttuu kohteeksi
ma 8.561	Otavan maatalousoppilaitos	M		Alue muuttuu kohteeksi
ma 8.735	Harjukosken vesimylly	M		Alue muuttuu kohteeksi
ma 8.713	Hietalahden pihapiiri ja talousrakennukset	M	ak	Arvon muutos V->M
ma 8.602	Myllyjoki	M	yk	
ma 8.603	Pekkala, Anttola	M	yk	
ma 8.604	Päivänkämmen	M	yk	
ma 8.605	Ylä- ja Ala-Kähkölä	M	yk	
ma 8.606	Tammisto	M	oyk	
ma 8.607	Pihlajakallio	M		
ma 8.608	Olli	M		
ma 8.609	Rättölä	M		
ma 8.610	Mankola	M		
ma 8.611	Tertti	M	oyk	
ma 8.612	Parkkilankosken mylly	M		
ma 8.613	Istruuala	M	oyk	
ma 8.614	Korpikosken mylly	M	oyk	
ma 8.615	Hanhikankaan vesilaitoksen vanha osa	M	yk	
ma 8.616	Lamposaaren paviljonki	M	yk	
ma 8.618	Hirvikankaan tuulimylly	M		
ma 8.619	Koskentiä	M		
ma 8.620	Kekkola	M	yk	
ma 8.621	Luuikkola	M	yk	
ma 8.622	Malan huvila	M	yk	
ma 8.623	Myyrylä	M		
ma 8.624	Porkkala	M		
ma 8.625	Päivärinteen navetta	M	oyk	
ma 8.626	Veikka	M		
ma 8.730	Entinen kivilouhimo	M	yk	
	Savon radan rakennukset			
ma 8.628	Radanvartijan mökki, Tervaltahti	M	yk	
ma 8.629	Kantalän asema	M		
ma 8.630	Kalvitsan asema	M		
ma 8.631	Hirolan asema	M		
ma 8.632	Hietasen asema	M		
ma 8.679	Vuolingon asema (taajama-alueella)	M	oyk	
ma 8.633	Häppälän vahtitupa	M		
Ristiina				
ma 15.603	Puntala ja Ylä-Yläpuntala	M		
ma 15.604	Kosoniemi	M		
ma 15.605	Tapiola	M	oyk	
ma 15.606	Koivakkalan koulu	M		
ma 15.607	Halosen kauppa	M		
ma 15.608	Hiljala	M	oyk	
ma 15.609	Kuomiokosken tehdas ja voimalaitos	M		
ma 15.610	Kylälahden koulu	M	yk	
ma 15.611	Lassila	M	oyk	
ma 15.612	Löydön kartano	M	yk	
ma 15.613	Mäntylä	M	yk	
ma 15.614	Siikin torppa	M		
ma 15.615	Kaitakosken mylly	M		
ma 15.616	Vuolteenkanava	M	yk	
	Laivareittien huvilat			
ma 15.617	Karhukallio	M	oyk	
ma 15.618	Luhlaranta	M		
ma 15.619	Pyöräsalmen huvila	M		

Etelä-Savon 2. vaihemaakuntakaava
Kohdeluettelo, 12.12.2016

Kunta Tunnus	Kohteen nimi	Arvo	Peruste	Muutos
Mäntyharju				
9	ma 9.550 Tuustaipale	M	rky93	Arvo ja merkintä muuttuu V->M, maV->ma
	Alueella Tuustaipale olevat kohteet:			
	Tuustaipaaleen avokanava	M	oyk	Arvo muuttuu V->M
	Tuustaipaaleen mylly	M	oyk	Arvo muuttuu V->M
	Lahden hovi	M	oyk	Arvo muuttuu V->M
	Maamiesseuran talo	M		
	maV 9.552 Mäntyharjun vanha keskusta	V	rky09	Rajauspäivitys
	Alueella Mäntyharjun vanha keskusta olevat kohteet:			
SR 9.613	Mäntyharjun kirkko ja kelloputuli	V	rky09, kirkkotaki	
	Iso-Pappila	V	rky09	
	Ent. pitäjätupa Salmela	V	rky09	
	Kirkonkylän kansakoulu	V	rky09	
	Vanha sairaala	V	rky09	
	Metsälä	M		
	Domanderin talo	V	rky09	
	Entinen postitalo	V	rky09	
	Viljamakasiinit	V	rky09	
	Nuorisoseuran talo	V	rky09	
	ma 9.561 Siirlahden maisema	M	rky93	Uusi alue (osin ent. rky alue)
	Alueella Siirlahden maisema olevat kohteet:			
	Kivelä	M	oyk	
	maV 9.553 Mäntyharjun rautatieasema-alue	V	rky09	Rajauspäivitys, nimi muuttuu: entinen nimi: Mäntyharjun asemanseutu
	Alueella Mäntyharjun rautatieasema-alue olevat kohteet:			
	Rautatieasema asuinrakennuksineen sekä posti V	V	rky09, rautatie-asema-alue	
a 9.1	Mäntyharjun taajama			
	Alueella Mäntyharjun taajama olevat kohteet:			
	Kauppatie 2, Laukkarisen kauppa	M		
	Osuuskauppa	M	oyk	
	Aseman koulu	M	oyk	
	Lustila	M	oyk	
	Vanhainkodin vanha päärakennus	M	sk, ak	
	Kolmhaara	M	oyk	
	Kiiski	M	oyk	Arvo muuttuu V->M
	Työväentalo	M	oyk	Arvo muuttuu V->M
	Pulkanranta	M	oyk	Arvo muuttuu V->M
	Penttilä	M	oyk	
	Seppälä (Kanttorila)	M	oyk	Arvo muuttuu V->M
	maV 9.554 Pynhänleimen talo	V	rky09	Rajauspäivitys
	ma 9.555 Voikosken teollinen koskimaisema	M	rky 93	Arvo ja merkintä muuttuvat V->M, maV->ma
	Alueella Voikosken teollinen koskimaisema olevat kohteet:			
	Voikosken tehdasrakennukset	M	rky93	Arvo muuttuu V->M
	Voikosken maantiesilta	M	rky94	Arvo muuttuu V->M
ma 9.556	Mikkasen maatalousmaisema	M		
ma 9.557	Pärnämäen kylämaisema	M	yk	
	ma 9.558 Jäniskylä ja Virransalmi	M	yk	Rajauspäivitys, osa alueesta muuttuu maV 9.560 Virransalmen silta
	maV 9.560 Virransalmen silta	V	rky09	Uusi alue
	Alueella Virransalmen silta olevat kohteet:			
SR 9.600	Virransalmen silta	V	Tiemusekohde, rky	Arvon muutos M->V
	ma 9.559 Kallalahden vanhat huvilat	M		Rajauspäivitys
	Alueella Kallalahden vanhat huvilat olevat kohteet:			
	Kalliola	M	oyk	
	Naakkaniemi	M	oyk	
	Martikkala	M	oyk	
	Jylhä	M	oyk	
	Karri	M	oyk	
	Kärki	M	oyk	
	maV 10.550 Suuri Savontie, Kuortti-Miekansalmi	V	rky09, museotie	Aluerajaus muuttuu vilvamerkinnäksi
	Maisema-alueiden ja taajama-alueen ulkopuolella olevat yksittäiset kohteet			
ma 9.601	Nurmaan koulu	M	oyk	
ma 9.602	Sarkalinn	M	oyk	
ma 9.603	Tainan mylly	M	oyk	
ma 9.604	Ylä-Papinpoika	M		
ma 9.605	Ruotimon kivisilta	M		
ma 9.606	Ahveniston entinen koulu	M		
ma 9.607	Leivinuuni	M		
ma 9.608	Lovaskosken mylly	M		
ma 9.609	Paakkari	M		
ma 9.610	Ryönän hovi	M	oyk	
ma 9.611	Lahtela	M	oyk	
ma 9.612	Metsäkylän koulu	M	oyk	
	Kunta Tunnus Kohteen nimi Arvo Peruste Muutos			
Pertunmaa				
10	maV 10.550 Suuri Savontie, Kuortti-Miekansalmi	V	rky09	Aluevaraus muuttuu vilvamerkinnäksi
	maV 10.554 Ahvenniemen talo	V	rky09	Kohteesta alueeksi, arvon ja merkinnän muutos M->V, ma->maV
	ma 10.551 Ruorasmäen kylämaisema	M	mp	Rajauspäivitys
	ma 10.552 Ruuttilan kylämaisema	M	mp	Rajauspäivitys
	ma 10.553 Anetun rantamaisema	M	mp	Rajauspäivitys
	Alueella Anetun rantamaisema olevat kohteet:			
	Sauvala	M		
	Uotila	M		
a 10.1	Pertunmaan taajama			
	Alueella Pertunmaan taajama olevat kohteet:			
	Kirkonkylän koulun vanha osa	M	ak	
	Vanha-Rantalan talomuseo	M	yk	
	Lääninmylly, Pankkosken mylly	M		
	Pertunmaan kirkko	M	ak	
	Meijeri	M	ak	
	Maisema-alueiden ja taajama-alueen ulkopuolella olevat yksittäiset kohteet			
ma 10.600	Ylä-Knaappila	M		

Etelä-Savon 2. vaihemaakunta-avaa
Kohdeluettelo, 12.12.2016

Kunta Tunnus	Kohteen nimi	Arvo	Peruste	Muutos
Pertunmaa (jatkuu)				
ma 10.601	Nipuli	M		
ma 10.603	Korpikoto	M	yk	
ma 10.604	Mansikkamäen koulu	M		
ma 10.605	Pinnun mylly	M		
ma 10.606	Sydänmaan koulu	M		
ma 10.607	Kuortinkartano	M	ak	
ma 10.615	Savon ja Hämeen rajakivet	M		Merkinnän muutos SM -> ma
Kunta Tunnus	Kohteen nimi	Arvo	Peruste	Muutos
Pieksämäki				
ma 11.551	Tolkkala-Halkokumpu-Pitkämäki	M	mp, rky 93	Kohteeseen yhdistetään Tolkalanmäen alue, arvon muutos V-> M
	Alueella Tolkkala-Halkokumpu-Pitkämäki olevat kohteet:			
	Rustholli	M		Arvon muutos V->M
maV 11.552	Haapakosken vanha ruukki-alue	V	rky09	Rajauspäivitys
	Alueella Haapakosken vanha ruukki-alue olevat kohteet:			
	Haapakosken vanha koulu ja Pyrinön talo	V	rky09	
	Haapakosken asema	V	rky09	
	Haapakosken tehdasrakennukset	V	rky09	
	Ruukinkartano	V	rky09	
	Työväen asuinrakennukset	V	rky09	
maV 11.553	Vaalijalan kuntoutuskeskus	V	rky09	
A 11.1	Pieksämäen taajama-alue			
	Alueella Pieksämäen taajama-alue olevat kohteet:			
SR 11.617	Kauppakatu 1, ent. Raamattutalo	M	RSLaki	
	Savontie 22, ent. Hammaslääkärin talo	M	ak	
	Seurojentalo	M	ak	
	Vanha kaupungintalo	M	ak	
	Ratavartijan mökki	M	ak	
	Ortodoksinen kirkko	M	oyk	
	Herttuan talo, Joroistentie 6	M	ak	
	Nokkala	M	ak, oyk	
	Sirpalesuoja	M	rautatie-as	Arvon muutos V->M
	Kirkkotien asuinalue	M		
SR 11.600	Siilin mylly ja saha	V	rky, RSLaki	
	Bovallius-ammattiopisto	M		
maV 11.573	Pieksämäen keskuskatu	V	rky09	Uusi alue
	POK:n talo, Keskuskatu 7	V	rky09	Arvon muutos M->V
	Ent. Meriluodon talo, Keskuskatu 53	V	rky09	Arvon muutos M->V
	Urheilukentän portti	V	rky09	Arvon muutos M->V
	Keski-Savon Osuusliike, Keskuskatu 5	V	rky09	Arvon muutos M->V
	Kinolinna	V	rky09	Arvon muutos M->V
	Sepposen talo	V	rky09	Arvon muutos M->V
	KOP:n talo, Savontie 5	V	rky09	Arvon muutos M->V
	Keskuskoulu	V	rky09	Arvon muutos M->V
maV 11.555	Pieksämäen maaseurakunnan kirkonmäki	V	rky09	Rajauspäivitys, nimi muuttuu, entinen nimi: Maaseurakunnan kirkko ympäristöineen
	Alueella Pieksämäen maaseurakunnan kirkonmäki olevat kohteet:			
SR 11.618	Maaseurakunnan kirkko ja kellotapuli	V	rky09, kirkkolaki	
	Iso-Pappila	V	rky09	
	Moision kartano	V	rky09	
	Rantatie 1, ent. kirkonkylän kansakoulu	V	rky09	
maV 11.556	Pieksämäen rautatieläisjärjestöt	V	rky09, rautatie-as.	Rajauspäivitys, nimi muuttuu, entinen nimi: Valtion rautateiden alue
	Alueella Pieksämäen rautatieläisjärjestöt olevat kohteet:			
	Vanha rautatieasema	V	rky09, rautatie-as,sk	
	Veturitali, Pieksämäen	V	rky09, rautatie-as,	
	asemapäällikön asuintalo	V	rky09, rautatie-as.	
	Asuinkasarmit ja -rakennukset	V	rky09, rautatie-as.	
maV 11.557	Konttiopiston omakotialue	V	rky09	
ma 11.558	Jäppilän kirkonmäki ja Puotimäki	M	rky93	Rajauspäivitys, arvon muutos V->M
	Alueella Jäppilän kirkonmäki ja Puotimäki olevat kohteet:			
SR 11.619	Jäppilän kirkko	M	kirkkolaki	Arvon muutos V->M
	kotiseutumuseo	M	ak	Arvon muutos V->M
	Kievari	M	ak	Arvon muutos V->M
	Kirkonkylän koulu	M	ak	Arvon muutos V->M
	Pappila	M	ak	Arvon muutos V->M
maV 11.559	Kivimäen rakennusryhmä (Alanko)	P	rky93	Alue polstetaan arvonsa menettäneenä Rajauspäivitys, nimi muuttuu (en. Kivelän rakennusryhmä)
maV 11.560	Kivelän talo	V	rky09	
a 11.4	Virtasalmen taajama			
	Alueella Virtasalmen taajama olevat kohteet:			
	Virtasalmen kirkonkylän kansakoulu	M	ak	
	Kirkonkylän vanhat rakennukset	M	ak	
ma 11.562	Vehmaskylä	M	mp	
ma 11.563	Leppämäki-Isokylä -malsema	P	mp	M->P, polstetaan
ma 11.564	Välsälän kylämalsema	M	mp	
ma 11.565	Kaipaanmäki	P	mp	M->P, polstetaan
ma 11.567	Pallolanmäki	M	mp	
	Alueella Pallolanmäki olevat kohteet:			
	Valkeamäen koulu	M		
ma 11.568	Uuhimäki-Mäenpää	M	mp	Rajauspäivitys, nimi muuttuu (ent. nimi Mäenpään kartano)
ma 11.569	Niemenkylä	M	mp	rajauspäivitys
	Alueella Niemenkylä olevat kohteet:			
	Mäntylä	M		Kohteesta alueella sijaitseva kohteeksi
ma 11.570	Kuosmala	M	mp	
	Alueella Kuosmala olevat kohteet:			
	Tilasmäen tuutimylly	M		
ma 11.571	Hällinmäen kylämalsema	P	mp	M->P, polstetaan
	Alueella Hällinmäen kylämalsema olevat kohteet:			
	Hällinmäen vanha koulu	M		Merkittään kohdemerkinnällä
ma 11.572	Längelmäki-Hurskaala -kylämalsema	M	mp	

Etelä-Savon 2. vaihemaakuntakaava
Kohdeluettelo, 12.12.2016

Kunta Tunnus	Kohteen nimi	Arvo	Peruste	Muutos	
Pleksämäki (jatkuu)					
Maisema- ja taajama-alueiden ulkopuolella olevat Yksittäiset kohteet					
ma 11.658	Hällinmäen vanha koulu	M	oyk	Merkitään kohdemerkinnällä	
ma 11.601	Satokämpä, metsäyökämpä	M	Asetus, varjeltu		
ma 11.602	Nikkarilan kampus	M	Asetus, varjeltu		
ma 11.603	Tuulimylly, Mäkelä	M			
ma 11.604	Pöyhölä	M			
ma 11.605	Porsaskoski	M	oyk		
ma 11.606	Selänpää	M			
ma 11.607	Tapioniemi	M			
ma 11.609	Niskamäen koulu	M			
ma 11.610	Heinäsetkä	M			
ma 11.612	Pölkönhoivi	M			
ma 11.613	Rasiahon tuulimylly	M			
ma 11.614	Sormula	M			
ma 11.615	Tienpää	M			
ma 11.616	Pyhäluoman mylly	M	oyk		
ma 11.659	Häyriän kellari	M		Merkinän muutos SM -> ma	
Kunta Tunnus Kohteen nimi Arvo Peruste Muutos					
Puumala					
13	maV 13.550	Muuramäen kylämaisema	V	vm	
ma 13.551	Niinisaaren kylän saariasutus	M	mp, rky93	Rajauspäivitys ja arvon ja merkinnän muutos V->M, maV->ma	
Alueella Niinisaaren kylän saariasutus olevat kohteet:					
		Liehtalanniemi	M		
maV 13.552	Puumalan kirkko	V	rk09	Uusi rky-rajaus	
Alueella Puumalan kirkko olevat kohteet:					
SR 13.604	Puumalan kirkko ja keltotapuli	V	rky09, kirkkolaki		
ma 13.564	Puumalan kirkonkylä	M	rky 93	Rajauspäivitys, arvon muutos maV->ma	
Alueella Puumalan kirkonkylä olevat kohteet:					
		Puumalan ranta	M	rky93	
		Kirkonkylän vanha koulu	M	ak	
		Hirsimäki	M	oyk	
		Härkösen talo	M	oyk	
		Kaipaisen talo	M	oyk	
		Hiekkarannan pappila	M	oyk	
maV 13.563	Salpalinja	V	rky09	Uusi alue	
maV 13.553	Kukonharjun avokanava	V	rky09, muinaism.laki	Rajauspäivitys	
ma 13.554	Luukkosen kylämaisema	P	mp	Arvon muutos M->P, polstetaan	
Alueella Luukkosen kylämaisema olevat kohteet:					
		Valtola			
		Oivila			
ma 13.555	Auvilan kylämaisema	P	mp	M->P, polstetaan	
ma 13.556	Kaljansalon kylämaisema	P	mp	M->P, polstetaan	
ma 13.557	Pirttimäen talstelupaikka	M	mp	Rajauspäivitys	
ma 13.558	Lietvedentien maisema	M	mp		
ma 13.559	Lintusalo	P	mp	M->P, polstetaan	
ma 13.560	Luukkola	M	mp	M	
ma 13.561	Hamula	M	mp	M	
ma-s 13.562	Salpalinjan varustukset	V			
Maisema-alueiden ja taajama-alueen ulkopuolella olevat yksittäiset kohteet					
ma 13.611	Valtola	M	oyk	Alueen poistuessa merkitään kohteena	
ma 13.612	Oivila	M	oyk	Alueen poistuessa merkitään kohteena	
ma 13.600	Lietalanniemi	M	oyk	Kohde sisältyy Niinisaaren alueeseen	
ma 13.601	Sahanlahti	M	ak		
ma 13.602	Konttilanhovi	M	oyk		
ma 13.603	Rokansaaren huvila ja mökit	M	oyk		
Kunta Tunnus Kohteen nimi Arvo Peruste Muutos					
Rantasalmi					
14	maV 14.550	Osikonmäki	V	vmp	
Alueella Osikonmäki olevat kohteet:					
		Putkkilanmäki	M		
		Huttula	M		
		Kvinttilä	M		
maV 14.551	Rouhlala	V	rk09y	Rajauspäivitys	
maV 14.552	Putkisalon kulttuurimaisema	V	rky09	Rajauspäivitys	
maV 14.553	Hiltulan kylä	V	rky09		
Alueella Hiltulan kylä olevat kohteet:					
		Vanha-Taskila	V	rky09	
		Lautiala	V	rky09	
		Hiltulan mylly	V	rky09	
maV 14.561	Linnansaaren kulttuurimaisema	V	rky93	Ei enää V, polstetaan, sisältyy SL alueeseen ja kansallispuistoon	
ma 14.554	Parkuinmäen maisema	M	vm, rky93	Rajauspäivitys, arvon ja merkinnän muutos V->M, maV->ma	
Alueella Parkuinmäen maisema olevat kohteet:					
		Parkumäen koulu	M	yk	
		Parkumäen seuratalo	M	yk	
		linjalammen vanhat rakennukset	M	yk	
maV 14.561	Haapaniemi	V	rky09	Uusi alue	
Alueella olevat kohteet:					
		Haapaniemien sotakoulun paikka	M	Muuttuu pisteeksi alueella	
maV 14.562	Maantien Pesola	V	rky09	Kohde ma 14.609 muuttuu alueeksi, arvo muuttuu M->V	
maV 14.563	Pyvyliä	V	rky09	Kohde ma 14.605 muuttuu alueeksi, arvo muuttuu M->V	
maV 14.564	Rantakartano	V	rky09	kohde ma 14.606 muuttuu alueeksi, arvo muuttuu M->V	
maV 14.565	Vaahersalo	V	rky09	kohde ma 14.620 muuttuu alueeksi, arvo muuttuu M->V	
maV 14.566	Kopsahovi	V	rky09	Kohde muuttuu alueeksi, arvo muuttuu M->V	
ma 14.555	Tiemassaaren kylä	M	mp	Rajauspäivitys	
Alueella Tiemassaaren kylä olevat kohteet:					

Etelä-Savon 2. vaihemaakuntakaava
Kohdeluettelo, 12.12.2016

Kunta Tunnus	Kohteen nimi	Arvo	Peruste	Muutos
Rantasalmi (jatkuu)				
	Tiemassaaren kansakoulu	M	mp	
ma 14.556	Volnsalmi	M	mp	
ma 14.557	Pirilä	M	mp	Rajauspäivitys
	Alueella Pirilä olevat kohteet:			
	Pirilän koulu	M		Korjataan sijainti, muuttuu kohdemerkinnäksi
	Paunolanmäki	M		
ma 14.558	Ikola	M	mp	Rajauspäivitys
ma 14.559	Joutsenmäki	M	mp	
ma 14.560	Tammenlahti	P	mp	M->P, poistetaan
a 14.1	Rantasalmen taajama			
	Alueella Rantasalmen taajama olevat kohteet:			
	Rantasalmen kirkon rauniot	M	kirkkolaki	
	ent. pappila	M	yk	
	Kopsanhovi	V	rky09	Kohde muuttuu alueeksi, arvo muuttuu M->V
	Salmela, Rantasalmi	M	yk	
	Jumikkalan kartano	M	ak	
	Kylätie 52 (Alakoulu)	M	ak	
	Leipomo	M	ak	Poistetaan purkuluvan saaneena kaavasta
	Kylätie 45, ent. paperikauppa	M	ak	Poistetaan arvonsa menettäneenä kaavasta
	Kylätie 24, ent. lääkäritalo	M	ak	
	Maisema-alueiden ja taajama-alueen ulkopuolella olevat yksittäiset kohteet			
ma 14.600	Haapaniemen sotakoulun paikka	V	rky09	Muuttuu kohteeksi alueella
ma 14.601	Kolkontaipaleen asema	M		
ma 14.602	Tyynelä	M	yk	
ma 14.603	Ristikallio	M	yk	
ma 14.604	Parkumäen rautatieasema	M		
ma 14.605	Pyövilä	V	rky09	Muuttuu alueeksi, arvonsa muutos M->V
ma 14.607	Itöhovi	M		
ma 14.608	Taskila, Rantasalmi	M		Arvon ja merkinnän muutos: V->M, maV->ma
ma 14.609	Huvila (Maantien Pesola)	V	rky09	Muuttuu alueeksi, arvonsa muutos M->V
ma 14.610	Parkku	M	yk	
ma 14.611	Kotkonjoen mylly ja saha	M		
ma 14.612	Lahdenkylän koulu	M	yk	
ma 14.613	Matinniemi (Kupiata)	M	yk	
ma 14.614	Lankila	M	yk	
ma 14.615	Osikonmäen koulu	M		
ma 14.616	Kurkela	M	yk	
ma 14.617	Kuusela, Rantasalmi	M	yk	
ma 14.618	Pelto-Harjula	M		
ma 14.619	Leskelä, Rantasalmi	M		
ma 14.620	Vaahersalon kartano	V		Muuttuu alueeksi, arvonsa muutos M->V
ma 14.621	Miehojärvi	M		
ma 14.622	Kolkontaipaleen koulu	M		
ma 14.623	Tuhkula	M	yk	
ma 14.649	Rantasalmen rautatieasema	M	ak	Arvon ja merkinnän muutos V->M, maV->ma
ma 14.650	Pirilän koulu	M		Siirtyy Pirilän alueelta
Kunta Tunnus	Kohteen nimi	Arvo	Peruste	Muutos
Savonlinna				
16	A 16.1	Savonlinnan taajama-alue		
		Alueella Savonlinnan taajama-alue olevat kohteet:		
SR 16.670	Tuomiokapituli	M	Asetus	
	Pikkukirkko, Savonlinna	M	oyk, ak	
	Olavinkatu 25 (entinen lyseo)	M	oyk, ak	
	Ilola	M	ak	
	Kisalinn	M	oyk, ak	
	Olavinkatu 31 ja Kalmarinkatu 13	M	oyk, ak	
	Kaarlonkatu 1	M	oyk, ak	
	Kalmarinkatu 7 ja 9	M	oyk, ak	
	Vanha kaupungintalo, Olavinkatu 27	M	oyk, ak	
	Miljoonatalo	M		
	Metsäkonttorintie 5, 7 ja 9	M	ak	
	Päiväkummun huvila	M	ak	
	Inkerinkylän vanha asuntoalue	M		
	Postitalo	M		Purettu, poistetaan
	Nökköniemi	M		
	Kasino	M	oyk, ak	Siirtyy Kasinonsaarten alueelta
	Suruton	M		Siirtyy Kasinonsaarten alueelta
	puiset kävelysillat	M		Siirtyy Kasinonsaarten alueelta
maV 16.551	Olavinlinna, Kyrön- ja Haapasalmen kulttuur V	rky09		Rajauspäivitys
	Alueella Olavinlinna, Kyrön- ja Haapasalmen kulttuurimaisema olevat kohteet:			
SR 16.671	Olavinlinna	V	rky09, vm, Asetus	
SR 16.672	Riihisaari (entinen valtion viljamakasiini)	V	rky09, RSLaki	
	Tallisaari	V	rky09	
	Linnankadun puutalot	V	rky 09	
	Komendantin puisto	V	rky09	
SR 16.673	Metsänhoitajan virkatalo / Akselinkatu 8	V	Asetus, varjettu	
	Venäjänniemi	V	rky09	
maV 16.552	Puistokadun ja kirkkopuiston varsi	V	rky09	Alue poistetaan, se on rky09 yhdistetty Olavinlinnan alueeseen
	Puistokatu 1	V	rky09	
	Puistokadun koulu	V	rky09	
SR 16.677	Tuomiokirkko	V	rky09, kirkkolaki	
	Sääminginkatu 4, 4 a ja 6	V	rky09	
	Puistokatu 7	V	rky09	
	Tottintori ja Lehtosen puisto	V	rky09	
SR 16.674	Opettajainkoulutuslaitoksen as (sairaalan päära	V	rky09, Asetus	
SR 16.675	Savonniemenkatu 2	V	rky09, Asetus	
	Sotilaspojankatu 3	M		
	Kauppatori 1 (Olavinkatu 37, SYP)	M		
maV 16.567	Savonlinnan rautatieasema	V	rky09, rautatie-asema-alue	uusi rky,kohde muuttuu alueeksi
maV 16.572	Olavinlinna ja Kyrön salmen kulttuurimaisel	V	vm	
SR 16.600	Kalliolinn	M	RSLaki	Arvon muutos V->M
maV 16.553	Laltaasilta	V	rky09	Rajauspäivitys

Etelä-Savon 2. vaihemaakuntakaava
Kohdeluettelo, 12.12.2016

Kunta Tunnus	Kohteen nimi	Arvo	Peruste	Muutos
Savonlinna (jatkuu)				
	Alueella Laitaatsilta olevat kohteet:			
	Laitaatsillan telakka-alue rakennuksineen (kts. IV)	V	rky09	
	Laitaatsillan pohjoisosa (kts. Rky)	V	rky09	
SR 16.676	Laitaatsillan paloasema	V	rky09, RSLaki	
	Kirkkonienkadun asuntoalue	V	rky09	
	Säämingin vanha hautausmaa ja kellotapuli	M	kellotapuli: kirkkotaki	
maV 16.554	Kaslonisaaret	M	rky93	Polstetaan, alueen kohteet sisältyy Savonlinnan taajaman alueeseen
maV 16.555	Kokonsaari	V	vmp	
maV 16.556	Rauhalinnan huvila ympäristöineen	V	rky09	Rajauspäivitys
	Alueella Rauhalinnan huvila ympäristöineen olevat kohteet:			
SR 16.601	Rauhalinna	V	rky09, Asetus, varjeltu	
2 maV 2.550	Heinäveden reitin maisemat	V	rky09 vm	
	Alueella Heinäveden reitin maisemat olevat kohteet:			
	Oravin kylä	V		
	Oravin kanava	V		
	Sillankorva (ent.ruukin ins. asunto)	V		
	Oravintie 19 (ent. ruukin työnjoht. asunto)	M	oyk	
	Oravin kauppa	M	oyk	
	Oravin rantamakasiini	M	oyk	
maV 12.570	Punkaharjun laivareitin huvilat	V	rky09	Uusi alue
	Alueella Punkaharjun laivareitin huvilat olevat kohteet:			
	Kapasaaren huvila	V	rky09	Muuttuu kohteeksi alueella
	Kivisaaren huvila	V	rky09	Muuttuu kohteeksi alueella
	Simunan huvila	V	rky09	Muuttuu kohteeksi alueella
	Takkusaaren huvila	V	rky09	Muuttuu kohteeksi alueella
	Harjuniemen huvila	V	rky09	Muuttuu kohteeksi alueella
	Varmalahden huvila	V	rky09	Muuttuu kohteeksi alueella
	Lummesaaren huvila	V	rky09	Muuttuu kohteeksi alueella
maV 16.571	Juvalan tilitehdas	V	rky09	Kohde muuttuu alueeksi, arvon ja merkinnän muutos M->V, ma->maV
maV 16.572	Salpalinjan varustukset, Kongonpää	V	rky09	Uusi alue
maV 16.573	Salpalinjan varustukset, Purnunvuori	V	rky09	Uusi alue
ma 16.557	Ahvionsaaren kulttuurimaisema	M	mp	
	Alueella Ahvionsaaren kulttuurimaisema olevat kohteet:			
	Ahvionsaaren nuorisoseurantalo	M	oyk	
ma 16.558	Laukansaaren kulttuurimaisema	M	mp	rajauspäivitys
	Alueella Laukansaaren kulttuurimaisema olevat kohteet:			
	Laukansaaren kansakoulu	M	oyk	
ma 16.559	Holoppala ja Lautiala	M		
	Alueella Holoppala ja Lautiala olevat kohteet:			
	Holoppala	M	oyk	
	Lautiala	M	oyk	
ma 16.560	Haapalan kylä	P	mp	Arvon muutos M->P, polstetaan
ma 16.561	Niittytahti	M	mp	
	Alueella Niittytahti olevat kohteet:			
	Niittytahtien kartano	M	oyk	
	Vettenväli	M	oyk	
	Kuikkari	M	oyk	
ma 16.562	Haukiniemen kylämaisema	M	mp	
	Alueella Haukiniemen kylämaisema olevat kohteet:			
	Tuulimylly	M	oyk	
	Harju	M	oyk	
	ent. Haukiniemen kansakoulu	M	oyk	
ma 16.563	Salontaus	M	mp	
ma 16.564	Pietolansaaren kylämaisema	M	mp	
maV 16.568	Orivirran saarto ja Linnasaaren maisema	V	rky09	
	Alueella Orivirran saarto ja Linnasaaren maisema olevat kohteet:			
	Orivirran saarto	V	rky09	
	Pienvirran silta	V	rky09	
	Savonrannan ensimmäinen maantie	V	rky09, oyk	
ma 16.569	Savonrannan kirkonkylän koskimaisema	M		Rajauspäivitys
	Alueella Savonrannan kirkonkylän koskimaisema olevat kohteet:			
	Entinen pitäjätupa	M	ak	
	Kasööri Kopsen talo	M	ak	
	Vuokalan sahan ja myllyn alue	M	ak	
	Vuokalantie	M	ak	
	Kirkonkylän koski	M	ak	
a 16.2	Savonrannan taajama			
	Alueella Savonrannan taajama olevat kohteet:			
SR 16.725	Savonrannan kirkko	M	kirkkotaki	
	Maamiesseuran talo	M	ak	
ma-s 16.566	Salpalinjan varustukset	V		
Kerimäki				
7 maV 7.550	Alakuonan kylä ja kulttuurimaisema	P	mp	Arvon muutos M->P, polstetaan
	Alueella Alakuonan kylä ja kulttuurimaisema olevat kohteet:			
	Vehkala	M		Merkitään kohdemerkinnällä
	Hämälä	M		Merkitään kohdemerkinnällä
maV 7.551	Kerimäen kirkko ja kirkkoranta	V	rky09	Rajausmuutos, nimi muutos: ent. nimi Kerimäen kirkonseutu
	Alueella Kerimäen kirkko ja kirkkoranta olevat kohteet:			
SR 7.627	Kerimäen kirkko ja kellotapuli	V	rky, kirkkolaki	
	Venevajat	V	rky	
	Jouhenniementien alue	V		Arvon muutos M->V
	Vanha hautausmaa	V		Arvon muutos M->V
a 7.1	Kerimäen taajama			
	Alueella Kerimäen taajama olevat kohteet:			
	Kerifoton talo (Törönmökki)	M	ak	
	Museo ja kalastajatalo	M	ak	
	Kerimäen kunnantalo	M	ak	
	Rauhalinna eli Romu-Heikin talo	M		Arvon muutos V->M
	Ropeenniemen huvila	M	oyk	

Etelä-Savon 2. vaihemaakuntakaava
Kohdeluettelo, 12.12.2016

Kunta Tunnus	Kohteen nimi	Arvo	Peruste	Muutos
Savonlinna (jatkuu)				
	Kerimäen apteekki, Kerimäentie 13	M	oyk, ak	
	Jokela	M	ak	
maV 7.552	Raikuun kanava	V	rky09, muinaism.laki	Rajauspäivitys
			muinaism	
ma 7.559	Raikuun historiallinen maisema	M	.l	Uusi alue, osin ent. rky
ma 7.553	Makkolan kylämaisema	M	mp	
	Alueella Makkolan kylämaisema olevat kohteet:			
	Suoranta	M		
	Makkolan koulu	M		
	Makkolan tanssilava	M		
ma 7.554	Anttolan kylämaisema	M	mp	
	Alueella Anttolan kylämaisema olevat kohteet:			
	Silvolan asema	M		
	Kättiöla	M		
	Mäkelä L. Rouhiala	M		
	Herttuala	M		
ma 7.555	Ruokolahden kylämaisema	M	mp	
ma 7.556	Haapaniemen kylämaisema	M	mp	
ma-s 7.557	Salpalinjan varustukset	V		
maV 7.558	Punkkerinmäki	V	rky09	Uusi alue
Punkaharju				
			rky09 , vmp	
12	maV 12.550 Punkaharju - Pakkasenharju	V		
	Alueella Punkaharju - Pakkasenharju olevat kohteet:			
	SR 12.625 Punkaharjun (Luston) rautatieasema	V	rky09, Asetus, rautatie-as.	
	SR 12.626 Valtionhotellin alue	V	rky09, Asetus	
	SR 12.627 Takaharjun parantola	V	rky, Asetus	
	SR 12.628 Ent Hotelli Finlandia	V	rky09, Asetus	
	SR 12.629 Punkaharjun tutkimusalue (Metsäntutkimuslait V	V	rky09, Asetus	
	SR 12.630 Ratavartijan mökki	V	rautatieas-alue	
	Turvala	M		
a 12.1	Punkaharjun kirkonkylän taajama			
	Alueella Punkaharjun kirkonkylän taajama olevat kohteet:			
	Punkaharjun vanha kunnantalo	M	ak	
	Punkasalmen (Punkaharjun) rautatieasema	M	yk	Arvon muutos V->M Rajauspäivitys, nimitysmuutos (ent. nimi: Putikon taajaman vanhat osat)
maV 12.552	Putikon sahayhdyskunta	V	rky09	
	Alueella Putikon sahayhdyskunta olevat kohteet:			
	Putikon rautatieasema	V	rky09, rautatie-as	
	Ylätalo	V	rky09	
	Putikon saha	V	rky09	
	Taipaleen tie ja sillat	V	rky09	
	Vanhakartano	M	oyk	Nimen muutos (ent. nimi: Putikon tila eli vanha koulu)
	Harjola	M	ak	
	Putikontie 35	M	ak	
maV 12.570	Punkaharjun laivareitin huvilat	V	rky09	Uusi alue
	Alueella Punkaharjun laivareitin huvilat olevat kohteet:			
	Muistola	V	rky09	
	Männistö	V	rky09	
	Peltoniemi	V	rky09	
ma 12.553	Kulennolsten vanha kyläkeskus	P	mp	Arvon muutos M->P, poistetaan
ma 12.554	Saukonsaaren kylämaisema	P	mp	Arvon muutos M->P, poistetaan
ma 12.555	Muholanlahti-Tieaho -maisema	M	mp	Rajauspäivitys
ma 12.556	Paljakan kyläalue	P	mp	Arvon muutos M->P, poistetaan
ma 12.557	Vaaran kylä	M	mp	
	Alueella Vaaran kylä olevat kohteet:			
	Kettula	M		
ma 12.558	Vuoriniemen kylä	P	mp	Arvon muutos M->P, poistetaan
maV 12.561	Salpalinja, Venesaari	V	rky09	Uusi alue
ma-s 12.559	Salpalinjan varustukset	V		
	Maisema-alueiden ja taajama-alueen ulkopuolella olevat yksittäiset kohteet			
			Asetus, var jeltu	
SR 16.602	Lehtiniemen kartano, ent. Savonlinnan kotital.c V	V		Merkitään kohdemerkinnällä, arvon muutos: V -> M
ma 16.711	Putkinotko	M		Merkitään kohdemerkinnällä, arvon muutos V->M
ma 16.603	Kallistahden maamiesseurantalo	M	oyk	
ma 16.604	Varparannan hautausmaan portti	M	oyk	
ma 16.605	Roustillan navetta	M	oyk	
ma 16.606	Ent. Ahvensalmen koulu	M	oyk	
ma 16.607	Valokallio	M	oyk	
ma 16.609	Pihlajalahden sillat	M	oyk	
ma 16.611	Saukkolan seuratalo	M	oyk	
ma 16.612	Karistaa	M	oyk	
ma 16.613	Hiissaaren torppa	M	oyk	
ma 16.614	Ent. Pitkälän koulu	M	oyk	
ma 16.615	Pitkälän seuratalo	M	oyk	
ma 16.617	Nuorisoseura Ruusun talo	M	oyk	
ma 16.618	Tynkkylänjoen kartano	M	ak	
ma 16.619	Nojanmaan kartano	M	oyk	
ma 16.620	Vuohimäen pihapiiri	M	ak	
ma 16.621	Ylätalo	M	oyk	
ma 16.622	Mansikkamäki	M	oyk	
ma 16.624	Makkola eli Hietakangas	M	oyk	
ma 16.626	Hiesu	M	oyk	
ma 16.627	Savikkola	M	oyk	
ma 16.628	Varparannan vanhainkoti	M	oyk	
ma 16.629	Taipaleenniemi	M	oyk	
ma 16.630	Kinnula	M	oyk	
ma 16.631	Kallistahden rautatieasema	M	oyk	
ma 16.632	Mikkola	M	oyk	
ma 16.633	Heinaho	M	oyk	
ma 16.634	Behmitä	M	oyk	

Etelä-Savon 2. vaihemaakuntakaava
Kohdeluettelo, 12.12.2016

Kunta Tunnus	Kohteen nimi	Arvo	Peruste	Muutos
Savonlinna (jatkuu)				
ma 16.635	Hietaniemi	M	oyk	
ma 16.636	Hirvola	M	oyk	
ma 16.637	Allupseerikylä	M		
ma 16.638	Sairala	M	oyk	
ma 16.639	Pitkälänhovi	M	oyk	
ma 16.640	Hietala	M	oyk	
ma 16.641	Pytinki	M	oyk	
ma 16.642	Paavola	M	oyk	
ma 16.643	Väisälä	M	oyk	
ma 16.644	Heikkilä eli Vanha paikka	M	oyk	
ma 16.645	Harjula (Laukansaari)	M	oyk	
ma 16.646	Helkamäki	M	oyk	
ma 16.647	Jysmäniemi	M	oyk	
ma 16.648	Kallistahden koulu	M	oyk	
ma 16.649	Koivula (Tappuniemi)	M	oyk	
ma 16.650	Kosola, Käärmelehti	M	oyk	
ma 16.651	Sääksniemi, Tuohisaari	M	oyk	
ma 16.652	Mönkkölä	M	oyk	
ma 16.653	Porttimäki	M	oyk	
ma 16.654	Rasalanmäki	M	oyk	
ma 16.655	Ritosaaren kansakoulu	M	oyk	
ma 16.690	Kiviapajanlahti	M	oyk	
ma 16.691	Moinsalmen nuorisoseuratalo	M	oyk	
ma 16.724	Sourunmäki	M	oyk	
ma 16.726	Säimänen mylly	M	yk	
ma 16.727	Tervalammen navetta	M		
ma 16.728	Rönkönvaaran koulu	M		
ma 16.729	Rönkönvaaran lava	M		
ma 16.730	Syvälahden kansakoulu	M		
ma 16.731	Viitalahti	M		
ma 16.732	Räkkälä	M	yk	
ma 16.733	Hankavaaran koulu	M		
ma 16.734	Vännilä	M		
ma 16.735	Kakko	M		
ma 16.736	Monninsaari	M	oyk	
Laivareittien huvilat				
ma 16.656	Luhtisen huvila (Koivula)	M	oyk	
ma 16.657	Kapasaaren huvila	V		Muuttuu kohteeksi alueella (Punkaharjun laivareitin huvilat), arvo M->V
ma 16.658	Kuhavuoren huvila	M	oyk	
ma 16.659	Kivisaaren huvila	V		Muuttuu kohteeksi alueella (Punkaharjun laivareitin huvilat), arvo M->V
ma 16.660	Simunan huvila	V		
ma 16.665	Huopasaaren huvila	M	oyk	
ma 16.666	Lummesaaren huvila	V	oyk	Muuttuu kohteeksi alueella (Punkaharjun laivareitin huvilat), arvo M->V
ma 16.661	Lapinsaaren huvila	M	ak	
ma 16.662	Takkusaaren huvila	V		Muuttuu kohteeksi alueella (Punkaharjun laivareitin huvilat), arvo M->V
ma 16.663	Harjuniemen huvila	V		Muuttuu kohteeksi alueella (Punkaharjun laivareitin huvilat), arvo M->V
ma 16.664	Varmalahden huvila	V		Muuttuu kohteeksi alueella (Punkaharjun laivareitin huvilat), arvo M->V
ma 16.667	Leponiemen huvilat	M	oyk	
ma 16.668	Piispan huvila	M	oyk	
ma 16.669	Närekankaan huvila	M	oyk	
Kerimäki				
ma 7.628	Vehkala	M		Merkitään kohdemerkinnällä, arvon muutos V->M
ma 7.629	Hämälä	M		Merkitään kohdemerkinnällä, arvon muutos V->M
ma 7.600	Pihlaspirtti	M		
ma 7.601	Elosija	M	yk	
ma 7.602	Ent. Rauvanniemen koulu	M		
ma 7.603	Kiukaanmaa	M		
ma 7.604	Anttila l. Ravanlahti	M		
ma 7.605	Kaukalinna, entinen kappalaisen pappila	M		
ma 7.606	Kumpurannan nuorisoseuratalo	M		
ma 7.607	Vanhala	M		
ma 7.608	Pistalan koulu	M		
ma 7.609	Ent.Kattilamäen koulu	M		
ma 7.610	Majalampi	M		
ma 7.611	Konnula	M		
ma 7.612	Yläkuonan koulu	M		
ma 7.613	Kolvonjoen mylly	M		
ma 7.614	Tynkkylä	M		
ma 7.615	Ylätupa	M		
ma 7.616	Eerikkälä	M	yk	
ma 7.617	Hiukkoi	M		
ma 7.618	Haavisto	M		
ma 7.619	Koivikko	M		
ma 7.620	Lamminpää l. Mielosenmäki	M	yk	
ma 7.621	Hepoharju	M		
ma 7.622	Pihlajaniemen koulu	M		
ma 7.625	Pienola	M		
ma 7.626	Kuokkalan eli Riitasensuon sotilashautausmaa	M		
ma 7.647	Harjumajan ampumarata	M		Uusi kohde
Punkaharju				
ma 12.641	Kulenoisten vanha koulu	M	oyk	Merkitään kohdemerkinnällä
ma 12.642	Kulenoisten seuratalo	M	oyk	Merkitään kohdemerkinnällä
ma 12.644	Kulenoisten rautatieasema	M	oyk	Merkitään kohdemerkinnällä
ma 12.645	Saukonsaaren koulu	M	oyk	Merkitään kohdemerkinnällä
ma 12.600	Myllymäki	M	oyk	
ma 12.601	Mäntylä, Hiukkajoen ns.talo	M		
ma 12.602	Laurila	M		

Etelä-Savon 2. vaihemaakuntakaava
Kohdeluettelo, 12.12.2016

Kunta	Tunnus	Kohteen nimi	Arvo	Peruste	Muutos
Savonlinna (jatkuu)					
	ma 12.603	Kauvonniemi	M	oyk	
	ma 12.604	Saunalammen metsäkämpä	M	ak	
	ma 12.605	Koivula	M	oyk	
	ma 12.606	Väärän kämpä	M		
	ma 12.607	Puhakan mylly	M	oyk	
	ma 12.608	Onnela	M	oyk	
	ma 12.609	Niitola	M	oyk	
	ma 12.610	Hiirenniemi	M	oyk	
	ma 12.611	Hiirenlähti	M	oyk	
	ma 12.612	Pieniähti	M		
	ma 12.613	Naaranlahden koulu	M		
	ma 12.614	Hälvänmäen kotiseutumuseo	M		
	ma 12.615	Kalajärvi	M		
	ma 12.616	Kalajärven koulu	M		
	ma 12.617	Rajantalon koulu	M		
	ma 12.618	Itä-Karjalan kansanopiston vanhat rakennukset	M	oyk	
	ma 12.619	Hirvikosken saha ja mylly	M	oyk	
	ma 12.620	Vuoriniemen kauppa	M		
	ma 12.621	Matinniemen huvila	M		
	ma 12.647	Rajamerkki Ristimäki	M		Merkinnän muutos SM -> ma
	ma 12.648	Rajamerkki, Juurikkasuo	M		Merkinnän muutos SM -> ma
Kunta	Tunnus	Kohteen nimi	Arvo	Peruste	Muutos
Sulkava					
17	maV 17.550	Kuhakoski - Kammola - Väättälänmäki	V	vm, rky09	
		Alueella Kuhakoski - Kammola - Väättälänmäki olevat kohteet:			
		Kuhakosken kansakoulu	M		
		Partala eli Rauhahovi	M		
		Hasula	M		
		Uusikylä	M		
		Uotila	M		
		Sairala	M		
		Ala-Kankkula	M		
		Sulkavan kirkonkylä	V	rky09	Sisältyy alueeseen maV17.550
	SR 17.614	Sulkavan kirkko, kellotapuli ja hautakammio	V	kirkkotaki, rky09	
		Tiittalan kartano	V	rky09, mm	
		Ent. kunnantalo	V	rky09	
		Sulkavan rantatie	V	rky09	
		Entinen KOP:n talo, Kirkkotie 2	V	rky09	
	a 17.1	Sulkavan kirkonkylän taajama			
		Päiväkoti (entinen Sulkavan kansakoulu)	M	yk	
		Työväentalo	M	yk	
		Sipikumpu	M	yk	
	maV 17.551	Linnavuori	V	vmp, muinaism.laki	
	maV 17.563	Sarsuinmäki, Salpalinja	V	rky09	Uusi alue
	ma 17.552	Karjalanmäen kylä ja kulttuurimaisema	M	rky09	Arvon ja rajauksen muutos: V->M, maV->ma
		Alueella Karjalanmäen kylä ja kulttuurimaisema olevat kohteet:			
		Mäki-Partala	M	oyk	Arvon muutos V->M
	ma 17.562	Vilkaharju ja maantie	M	mp	Arvon ja merkinnän muutos: V->M, maV->ma
	maV 17.553	Telataipaleen avokanava	V	rky09, muinaism.l	
	ma 17.554	Tunnilan maatalousmaisema	M	mp	
		Alueella Tunnilan maatalousmaisema olevat kohteet:			
		Ranta-Askola	M		
		Tunnilan koulu	M		
	ma 17.555	Aumamäki	P	mp	M->P, poistetaan
	ma 17.556	Harakkamäki	M	mp	Alue muuttuu kohteeksi
	ma 17.557	Iittalahti	M	mp	
		Alueella Iittalahti olevat kohteet:			
		Iittalahti	M		
	ma 17.558	Kaartilänmäki	M	mp	
		Alueella Kaartilänmäki olevat kohteet:			
		Kaartilänmäen koulu	M		
	ma 17.559	Telataipaleen maatalousmaisema	M	mp	
		Alueella Telataipaleen maatalousmaisema olevat kohteet:			
		Telataipaleen koulu	M		
	ma 17.560	Lohikoski	M	mp	Rajauspäivitys
		Alueella Lohikoski olevat kohteet:			
		Lohikosken sahan ja myllyn alue	M	oyk	
		Lohikosken metsästysseuran talo	M	oyk	
		Lohikosken kirkko	M	oyk	
	ma-s 17.561	Salpalinjan varustukset	V		
		Maisema-alueiden ja taajama-alueen ulkopuolella olevat yksittäiset kohteet			
	ma 17.637	Harakkamäki	M	mp	Alue muuttuu kohteeksi
	ma 17.600	Kivilahti	M	oyk	
	ma 17.601	Heikkurilan koulu	M	oyk	
	ma 17.602	Rauhaniemen museoalue	M	oyk	
	ma 17.603	Kaartilankosken seuratalo	M	oyk	
	ma 17.604	Linkola	M		
	ma 17.605	Leipämäen koulu	M		
	ma 17.606	Turula	M		
	ma 17.607	Tapiola	M	yk	
	ma 17.608	Tuonilahden kurssikeskus	M	yk	
	ma 17.609	Linnaniemi	M		
	ma 17.610	Viinämäki	M		
	ma 17.611	Hyypiölahti	M		
	ma 17.612	Kyrsyän seuratalo	M		
	ma 17.613	Kaunolan asuinalue	M		

Etelä-Savon 2. vaihemaakuntakaava
Kohdeluettelo, 12.12.2016

56 Muinaisjäännökset

Muinaisjäännökset on siirretty maakuntakaavakartalta kohdeluettelon liitekartalle

Taulukon tiedot otettu muinaisjäännösrekisteristä 21.4.2015

Tunnus-sarakkeen numero toimii sähköisessä asiakirjassa linkkinä Museoviraston muinaisjäännösrekisterin kohdetietoihin.

Kunta	Tunnus	Nimi	Tyyppi	Ajotus
Enonkoski				
	1000025907	Karjalanlahti 2	työ- ja valmistuspaikat	
	1000025885	Kivelä	työ- ja valmistuspaikat	
	1000025910	Käkötaiipale	työ- ja valmistuspaikat	
	1000017499	Pirunvuori	luonnonmuodostumat	
	1000025898	Ruunaniemensalo 2	työ- ja valmistuspaikat	
	1000025896	Tonttonlampi	työ- ja valmistuspaikat	
	1000018644	Vahtisaari	puolustusvarustukset	
	1000025909	Vetokanta	työ- ja valmistuspaikat	
	1000025897	Virtala	työ- ja valmistuspaikat	
	1000025908	Vääränpohja	työ- ja valmistuspaikat	
	1000007856	Aholahdenniemi	muinaisjäännösryhmät	ajoittamaton
	1000007857	Aholahi	työ- ja valmistuspaikat	ajoittamaton
	1000000433	Aholampi	kultti- ja tarinapaikat	rautakautinen
	1000000473	Ahvenlahti a	asuinpaikat	kivikautinen
	1000000476	Ahvenlahti b	työ- ja valmistuspaikat	ajoittamaton
	1000000445	Emännenniemi	asuinpaikat	kivikautinen
	1000000482	Hakovirta	kivirakenteet	ajoittamaton
	46010002	Haukkalahdenvuori	taide, muistomerkit	kivikautinen pronssikautinen
	1000000458	Heposaari	asuinpaikat	varhaismetallikautinen
	1000000416	Hiekkokannankaarre	asuinpaikat	varhaismetallikautinen
	1000007839	Huuhtniemi	työ- ja valmistuspaikat	historiallinen
	1000007842	Huuhtsaari S	kivirakenteet	ajoittamaton
	1000007843	Huuhtsaari W	työ- ja valmistuspaikat	historiallinen
	1000000409	Hyyänniemi	asuinpaikat	kivikautinen
	1000007841	Iso-Jussi	muinaisjäännösryhmät	ajoittamaton
	1000000449	Kaarteentahti	asuinpaikat	kivikautinen
	46500001	Kangassaaren lasitehdas	teollisuuskohteet	historiallinen
	1000007860	Karjalanlahti	työ- ja valmistuspaikat	ajoittamaton
	1000000478	Karpalolampi	työ- ja valmistuspaikat	ajoittamaton
	1000000443	Kierinniemi	asuinpaikat	kivikautinen
	1000000415	Koivula a	asuinpaikat	varhaismetallikautinen
	1000000462	Koivula b	asuinpaikat	kivikautinen
	1000000411	Kotkuinniemi a	asuinpaikat	kivikautinen
	1000000413	Kotkuinniemi b	asuinpaikat	kivikautinen
	1000000425	Kotkuinniemi c	asuinpaikat	kivikautinen
	1000000426	Kotkuinniemi d	asuinpaikat	kivikautinen
	1000000427	Kotkuinniemi e	asuinpaikat	kivikautinen
	1000000440	Kotkuinniemi g	asuinpaikat	kivikautinen
	46010003	Kurtinvuori	taide, muistomerkit	kivikautinen
	1000000459	Käkölampi a	asuinpaikat	kivikautinen
	1000000479	Käkölampi b	työ- ja valmistuspaikat	ajoittamaton
	1000000480	Käkölampi c	työ- ja valmistuspaikat	ajoittamaton
	1000000442	Käkötaiipale a	asuinpaikat	kivikautinen
	1000022112	Käkötaiipalelahti	asuinpaikat	kivikautinen
	1000007844	Kämpälähti	teollisuuskohteet	historiallinen
	1000000493	Lehmisjoki	työ- ja valmistuspaikat	ajoittamaton
	1000000477	Murhahauta a	työ- ja valmistuspaikat	ajoittamaton
	1000017810	Piikakivi	kultti- ja tarinapaikat	historiallinen
	1000000431	Pitkälahti	kivirakenteet	rautakautinen
	1000000418	Pöytälahti a	asuinpaikat	varhaismetallikautinen
	1000000506	Pöytälahti b	asuinpaikat	varhaismetallikautinen
	1000000474	Pöytälahti c	asuinpaikat	kivikautinen
	1000000450	Repokivi	kultti- ja tarinapaikat	rautakautinen
	1000000456	Ruunaniemensalo	asuinpaikat	kivikautinen
	1000000454	Ruutanlampi	asuinpaikat	kivikautinen
	1000006022	Ryssänkivi	taide, muistomerkit	historiallinen
	1000000429	Sammallahti	asuinpaikat	kivikautinen
	1000000437	Saunaniemi	kivirakenteet	historiallinen
	1000020206	Simanala	kivirakenteet	historiallinen
	1000000446	Suontaus a	kultti- ja tarinapaikat	rautakautinen
	1000000448	Suontaus b	kultti- ja tarinapaikat	rautakautinen
	1000000438	Surmajoki a	asuinpaikat	kivikautinen
	1000000481	Surmajoki b	työ- ja valmistuspaikat	ajoittamaton
	1000017500	Tonttonmäki	työ- ja valmistuspaikat	historiallinen
	1000007852	Ukonkanta	kulkuväylät	historiallinen
	46010028	Ukonvuori	taide, muistomerkit	kivikautinen
	1000007862	Valkealahti	muinaisjäännösryhmät	ajoittamaton
	1000007863	Valkeislahti	työ- ja valmistuspaikat	ajoittamaton
	1000007859	Valkeisniementie	asuinpaikat	kivikautinen
	1000017102	Vanha hautausmaa	hautapaikat	historiallinen
	1000007849	Vetokanta (Mäntysalo)	kulkuväylät	historiallinen
	1000008607	Suuri Sväniemi	luonnonmuodostumat	ei määritetty
	1000007855	Valkealampi	luonnonmuodostumat	ei määritetty
	1000000490	Enonkoski	löytöpaikat	kivikautinen
	2436	Enonvesi Immonsari	löytöpaikat	historiallinen
	1000000469	Itälahti	löytöpaikat	kivikautinen
	1000000471	Kolveenlahti	löytöpaikat	kivikautinen
	1000000435	Kotkuinniemi f	löytöpaikat	kivikautinen
	1000015125	Levämäki	löytöpaikat	kivikautinen
	1000000452	Otralampi	kultti- ja tarinapaikat	rautakautinen
	1000007864	Halkolahti	työ- ja valmistuspaikat	historiallinen
	1000006019	Laiskanmäki	työ- ja valmistuspaikat	historiallinen
	1000000483	Murhahauta b	asuinpaikat	kivikautinen
	1000006020	Savisuo	työ- ja valmistuspaikat	historiallinen
	1000000486	Surmajoki c	asuinpaikat	kivikautinen
	1000007851	Vetokanta (Käkövesi)	asuinpaikat	kivikautinen
	1000006021	Vuorijärvi	työ- ja valmistuspaikat	historiallinen
	1000007858	Pieni Kampukkalahti	työ- ja valmistuspaikat	moderni

Etelä-Savon 2. vaihemaakuntakaava
Kohdeluettelo, 12.12.2016

Kunta Tunnus	Nimi	Tyyppi	Ajoitus
Heinävesi			
1000022013	Luutsalo	taide, muistomerkit	
1000022637	Monikkaniemi 1	työ- ja valmistuspaikat	
90010012	Ahvenniemi	asuinpaikat	kivikautinen
90010010	Alttariniemi	asuinpaikat	kivikautinen
90010007	Camping	asuinpaikat	kivikautinen
1000010953	Hentulansaari	hautapaikat	varhaismetallikautinen
90010011	Hiekkaranta	asuinpaikat	kivikautinen
90010016	Hoikansaari	hautapaikat	varhaismetallikautinen
90010013	Huhmarniemi	asuinpaikat	kivikautinen
90010020	Humalniemi	taide, muistomerkit	ajoittamaton
90010006	Ilohovi	kultti- ja tarinapaikat	ajoittamaton
90010014	Jalaskangas	asuinpaikat	kivikautinen
1000004942	Juurikkaselkä Kalmosaari	hautapaikat	historiallinen
90010004	Kalettomankangas	asuinpaikat	kivikautinen
2026	Kerma Mäntylähti	alusten hylty	historiallinen
90010008	Koivuniemi	asuinpaikat	kivikautinen
1000007840	Kotalahti	kivirakenteet	ajoittamaton
1000007848	Kuhakanta	kukuväylät	historiallinen
90010001	Kuusranta	asuinpaikat	kivikautinen
90010005	Kuusranta B	asuinpaikat	kivikautinen
90010017	Linjasaari	hautapaikat	varhaismetallikautinen
1000022638	Monikkaniemi 2	asuinpaikat	historiallinen
90010015	Pieni Vahtisaari	hautapaikat	varhaismetallikautinen
1000004936	Pieni Vihtari Kalmosaari	hautapaikat	historiallinen
2025	Ruokovirta	alusten hylty	ei määritelty
90010018	Syrjäsaari	hautapaikat	varhaismetallikautinen
90010002	Taivallahti	asuinpaikat	kivikautinen
1000004940	Varisvesi Kalmosaari	hautapaikat	historiallinen
90010003	Vierunvuori	taide, muistomerkit	kivikautinen
90010019	Vihtarinniemi	kivirakenteet	ajoittamaton
90010021	Vuokalanpää	asuinpaikat	kivikautinen
90010009	Väärän kanava	asuinpaikat	pronssikautinen kivikautinen
1000007850	Pirunvuori	luonnonmuodostumat	ei määritelty
90040002	Lammalahti	löytöpaikat	kivikautinen
1000023583	Luutsalo 2	löytöpaikat	kivikautinen
90040001	Marinsaari	löytöpaikat	kivikautinen
1000004941	Kermajärvi Hautasaari	työ- ja valmistuspaikat	historiallinen
2618	Kermanselkä Pääskisaari	alusten hylty	ei määritelty
90500001	Papinniemi Kortemäki (ent. Kissamäki)	kultti- ja tarinapaikat	historiallinen
Hirvensalmi			
97010004	Hahlavuori	taide, muistomerkit	kivikautinen
1000017785	Hakolahdenvuori	kivirakenteet	historiallinen
1000017787	Hakolahdenvuori E	asuinpaikat	historiallinen
97010006	Hiekkaniemi	asuinpaikat	kivikautinen
1000019604	Hiekkaniemi pohjoinen	asuinpaikat	kivikautinen
97010001	Iso-Niemistö	asuinpaikat	kivikautinen
97010007	Kappalahti	asuinpaikat	kivikautinen
97010005	Katosniemi	asuinpaikat	kivikautinen
1000005947	Kissakoski	puolustusvarukset	historiallinen
1000017805	Lampunlahti	muinaisjäänrosryhmit	historiallinen keskiaikainen
97010002	Leirintäalue	työ- ja valmistuspaikat	historiallinen
1000019606	Liukonlahti	asuinpaikat	kivikautinen
1000017790	Mustaniemi	asuinpaikat	historiallinen
1000017783	Onkiniemi	työ- ja valmistuspaikat	historiallinen
1000017784	Onkiniemi 2	työ- ja valmistuspaikat	historiallinen
97010011	Peltola	kultti- ja tarinapaikat	ajoittamaton
97010012	Piiraa	kultti- ja tarinapaikat	ajoittamaton
97010010	Sulamalampi	työ- ja valmistuspaikat	ajoittamaton
97010014	Taipale	asuinpaikat	kivikautinen
1000017789	Tuhankoski N	asuinpaikat	historiallinen
97010003	Töllinmäki	työ- ja valmistuspaikat	historiallinen
97010009	Uus-Taipale	työ- ja valmistuspaikat	ajoittamaton
97010008	Vilkonharju	työ- ja valmistuspaikat	ajoittamaton
97010013	Ylä-Rynkä	kultti- ja tarinapaikat	ajoittamaton
1000001476	Hirvisalo	löytöpaikat	kivikautinen
97040001	Kuusela	löytöpaikat	ajoittamaton
1000005945	Ripatinkoski	löytöpaikat	esihistoriallinen
1000005946	Simoniemi	löytöpaikat	kivikautinen
1000005943	Annisenlampi	asuinpaikat	kivikautinen
2576	Eskolanselän höyryneen hylky	alusten hylty	historiallinen
1000005942	Jokikangas	asuinpaikat	kivikautinen
1000005944	Lahdenkangas	asuinpaikat	kivikautinen
1000016634	Lampunlahti	kirkkorakenteet	keskiaikainen
1000005948	Syväniemenkangas	työ- ja valmistuspaikat	historiallinen
1000006159	Ukkosenlahti	työ- ja valmistuspaikat	historiallinen
1903	Luhtionsaari	alusten hylty	historiallinen
Joronen			
1000022002	Peltosenlampi	kivirakenteet	
1000022003	Peltosenrinne	kivirakenteet	
1000011336	Akonkangas	työ- ja valmistuspaikat	historiallinen
1000011337	Akonkangas 1	asuinpaikat	kivikautinen
1000011338	Akonkangas 2	asuinpaikat	kivikautinen
1000011339	Akonkangas 3	asuinpaikat	kivikautinen
1000011340	Akonkangas 4	asuinpaikat	kivikautinen
1000011341	Akonkangas 5	asuinpaikat	kivikautinen
1000014296	Enojoki	asuinpaikat	kivikautinen
1000014564	Frugård	työ- ja valmistuspaikat	historiallinen
1000014682	Harjula	työ- ja valmistuspaikat	historiallinen
1000014699	Harjula	työ- ja valmistuspaikat	historiallinen
1000009895	Hotakonlampi	asuinpaikat	kivikautinen
1000014566	Hoviniemi	työ- ja valmistuspaikat	historiallinen
17010030	Huhunniemi 1	asuinpaikat	kivikautinen
1000014567	Huhunniemi 2	työ- ja valmistuspaikat	historiallinen
1000019633	Huhunniemi 3	asuinpaikat	kivikautinen
1000015817	Huutokosken ruukki (Ekaterine bruk)	teollisuuskohteet	historiallinen

Etelä-Savon 2. vaihemaakuntakaava
Kohdeluettelo, 12.12.2016

Kunta Tunnus	Nimi	Tyyppi	Ajoitus
Joroinen (jatkuu)			
171010033	Huutokoski A	asuinpaikat	kivikautinen
171010034	Huutokoski B	asuinpaikat	kivikautinen
1000011368	Hynniliä 2	asuinpaikat	kivikautinen
171010040	Hynniliäsaari	asuinpaikat	kivikautinen
1000014677	liitosenrannan Kalmanniemi	hautapaikat	historiallinen
171010028	Ikolanmäki 1	asuinpaikat	kivikautinen
1000014569	Jaatilanniemi	työ- ja valmistuspaikat	historiallinen
1000011370	Jokilampi	asuinpaikat	kivikautinen
171010018	Juhanalan kartano	asuinpaikat	eshistoriallinen
1000014681	Juurio	työ- ja valmistuspaikat	historiallinen
171010024	Juurionkannas	työ- ja valmistuspaikat	ajoittamaton
171010021	Kaislaharju	asuinpaikat	kivikautinen
1000014683	Kaislaharju	työ- ja valmistuspaikat	historiallinen
1000014570	Kalmanvuori	työ- ja valmistuspaikat	historiallinen
1000015010	Kalmasaari	hautapaikat	historiallinen
171010004	Kanava	asuinpaikat	kivikautinen
171010001	Kanavakangas	asuinpaikat	kivikautinen
1000014613	Kanavakangas 2	asuinpaikat	kivikautinen
171010002	Kanavakangas N	työ- ja valmistuspaikat	ajoittamaton
1000014571	Kanavantie	asuinpaikat	kivikautinen
171010007	Karhuntahti	asuinpaikat	kivikautinen
171010006	Karjalanniemi	asuinpaikat	kivikautinen
171010038	Kattilalampi	asuinpaikat	kivikautinen
1000014572	Kirkkokangas	työ- ja valmistuspaikat	ei määritetty
171010003	Kissanniemi	hautapaikat	varhaismetallikautinen
1000011372	Koivulahti	työ- ja valmistuspaikat	historiallinen
1000017816	Kollinjoki	teollisuuskohteet	historiallinen
171010036	Kotmajärvi	asuinpaikat	kivikautinen
171010015	Kolman kansakoulu A	asuinpaikat	kivikautinen
171010016	Kolman kansakoulu B	asuinpaikat	kivikautinen
1000014574	Kolman kansakoulu C	asuinpaikat	kivikautinen
1000014575	Kolmankangas 1	asuinpaikat	kivikautinen
1000014577	Kolmantie 1	työ- ja valmistuspaikat	historiallinen
1000014578	Kolmantie 2	työ- ja valmistuspaikat	historiallinen
1000014697	Koppurinniemi	työ- ja valmistuspaikat	historiallinen
1000019636	Korteranta	asuinpaikat	kivikautinen
171010031	Koskenniska A	asuinpaikat	kivikautinen
171010032	Koskenniska B	asuinpaikat	kivikautinen
171010026	Kotkanpolku	asuinpaikat	kivikautinen
171010027	Kotkatjärvi	asuinpaikat	kivikautinen
171010008	Kyrönmäki	asuinpaikat	kivikautinen
1000014629	Kyrönmäki 10	työ- ja valmistuspaikat	historiallinen
1000014630	Kyrönmäki 11	työ- ja valmistuspaikat	historiallinen
1000014616	Kyrönmäki 2	asuinpaikat	kivikautinen
1000014620	Kyrönmäki 3	asuinpaikat	kivikautinen
1000014621	Kyrönmäki 4	asuinpaikat	kivikautinen
1000014622	Kyrönmäki 5	asuinpaikat	kivikautinen
1000014624	Kyrönmäki 6	asuinpaikat	kivikautinen
1000014625	Kyrönmäki 7	asuinpaikat	kivikautinen
1000014628	Kyrönmäki 9	työ- ja valmistuspaikat	historiallinen
1000014579	Kyöpelinvuori	asuinpaikat	kivikautinen
1000014687	Lahnalahti 1	työ- ja valmistuspaikat	historiallinen
1000014688	Lahnalahti 2	työ- ja valmistuspaikat	historiallinen
1000014689	Lahnalahti 3	työ- ja valmistuspaikat	historiallinen
1000014690	Lahnalahti 4	työ- ja valmistuspaikat	historiallinen
1000014691	Lahnalahti 5	työ- ja valmistuspaikat	historiallinen
1000014692	Lahnalahti 6	työ- ja valmistuspaikat	historiallinen
1000014696	Lahnalahti kalkkilouhos	raaka-aineen hankintapaikat	historiallinen
1000014580	Leipämäki 1	työ- ja valmistuspaikat	historiallinen
1000014581	Leipämäki 2	työ- ja valmistuspaikat	historiallinen
1000014582	Leipämäki 3	työ- ja valmistuspaikat	historiallinen
1000014679	Leväla	työ- ja valmistuspaikat	historiallinen
171010009	Likolamminharju 1	asuinpaikat	kivikautinen
1000014646	Likolamminharju 10	työ- ja valmistuspaikat	historiallinen
1000014650	Likolamminharju 11	työ- ja valmistuspaikat	historiallinen
1000014651	Likolamminharju 12	työ- ja valmistuspaikat	historiallinen
1000014652	Likolamminharju 13	työ- ja valmistuspaikat	historiallinen
1000014653	Likolamminharju 14	työ- ja valmistuspaikat	historiallinen
1000014635	Likolamminharju 2	asuinpaikat	kivikautinen
1000014636	Likolamminharju 3	asuinpaikat	kivikautinen
1000014637	Likolamminharju 4	asuinpaikat	kivikautinen
1000014638	Likolamminharju 5	asuinpaikat	kivikautinen
1000014639	Likolamminharju 6	asuinpaikat	kivikautinen
1000014643	Likolamminharju 7	kivirakenteet	historiallinen
1000014644	Likolamminharju 8	työ- ja valmistuspaikat	historiallinen
1000014645	Likolamminharju 9	työ- ja valmistuspaikat	historiallinen
1000014585	Liponniitty	asuinpaikat	kivikautinen
171010020	Liunan peltokumpare	asuinpaikat	kivikautinen
1000017809	Lummelampi N	työ- ja valmistuspaikat	historiallinen
171010041	Messalo	asuinpaikat	kivikautinen
171010005	Miituniemi	asuinpaikat	kivikautinen
1000014698	Montolanmäki	työ- ja valmistuspaikat	historiallinen
171010039	Mustalahti	asuinpaikat	kivikautinen
1000014588	Paajala	työ- ja valmistuspaikat	historiallinen
1000014589	Pajala	asuinpaikat	kivikautinen
1000011365	Pajujoensuu	asuinpaikat	kivikautinen
1000014298	Pajusuo	työ- ja valmistuspaikat	ajoittamaton
1000014591	Papinlampi 2	työ- ja valmistuspaikat	historiallinen
1000014592	Papinlampi 3	työ- ja valmistuspaikat	historiallinen
171010012	Petäjäseltkä	asuinpaikat	kivikautinen
171010022	Pietilä	asuinpaikat	kivikautinen
1000019624	Punkaharju 1	asuinpaikat	kivikautinen
1000019631	Punkaharju 2	asuinpaikat	kivikautinen
1000009896	Puomila	asuinpaikat	kivikautinen
1000014676	Puomila	hautapaikat	historiallinen

Etelä-Savon 2. vaihemaakuntakaava
Kohdeluettelo, 12.12.2016

Kunta Tunnus	Nimi	Tyyppi	Ajoitus
Joroinen (jatkuu)			
1000014685	Pöytäjä	asuinpaikat	historiallinen
1000011342	Rahkasuonkangas 1	asuinpaikat	kivikautinen
1000011364	Rahkasuonkangas 2	asuinpaikat	kivikautinen
1000011366	Rahkasuonkangas 3	työ- ja valmistuspaikat	historiallinen
1000011367	Rahkasuonkangas 4	työ- ja valmistuspaikat	historiallinen
171010035	Rantahovi	asuinpaikat	kivikautinen
171010025	Rauhala	työ- ja valmistuspaikat	ajottamaton
171010037	Rauhanniemi	asuinpaikat	kivikautinen
1000014680	Rautamullantie	työ- ja valmistuspaikat	historiallinen
171010023	Ruuska	työ- ja valmistuspaikat	ajottamaton
1000014660	Ruuska	työ- ja valmistuspaikat	historiallinen
171010011	Rydänniemi	asuinpaikat	kivikautinen
1000014678	Ryyhtölä Säynelampi	työ- ja valmistuspaikat	historiallinen
1000014700	Räisälänranta	työ- ja valmistuspaikat	historiallinen
1000014595	Saarjärvi	työ- ja valmistuspaikat	historiallinen
1000017813	Saarikonharjut	työ- ja valmistuspaikat	historiallinen
1000017814	Saarikonharjut 2	työ- ja valmistuspaikat	historiallinen
1000014307	Saenniemi	asuinpaikat	kivikautinen
171010019	Somerikko	asuinpaikat	kivikautinen
1000014661	Säynelampi 1	maarakenteet	historiallinen
1000014663	Säynelampi 2	työ- ja valmistuspaikat	historiallinen
1000014664	Säynelampi 3	työ- ja valmistuspaikat	historiallinen
1000014665	Säynelampi 4	työ- ja valmistuspaikat	historiallinen
1000014666	Säynelampi 5	työ- ja valmistuspaikat	historiallinen
1000014667	Säynelampi 6	työ- ja valmistuspaikat	historiallinen
1000014672	Säynelampi 7	työ- ja valmistuspaikat	historiallinen
1000014674	Säynelampi 8	työ- ja valmistuspaikat	historiallinen
171010010	Timolanmäki	asuinpaikat	kivikautinen
171010029	Torstilanpelto	asuinpaikat	kivikautinen
171010042	Tuovilanpelto	asuinpaikat	kivikautinen
1000017811	Valkeisenharju 1	työ- ja valmistuspaikat	historiallinen
1000017812	Valkeisenharju 2	työ- ja valmistuspaikat	historiallinen
1000014597	Varismäki 1	asuinpaikat	kivikautinen
171010014	Viertola	asuinpaikat	kivikautinen
1000011369	Viholanniemi-Huuppola	asuinpaikat	kivikautinen
1000014684	Virranniemi	työ- ja valmistuspaikat	historiallinen
1000014301	Väljoki	työ- ja valmistuspaikat	ajottamaton
171010013	Äppäistenniemi	asuinpaikat	kivikautinen
1000014083	Auttorinne	löytöpaikat	rautakautinen
1000014563	Eskeli	löytöpaikat	esihistoriallinen
1000014565	Frugårdin kartano	löytöpaikat	kivikautinen
1000011416	Hynnälä	löytöpaikat	kivikautinen
1000014693	Karhunlahden Tyhjä	löytöpaikat	kivikautinen
171040001	Karjalanniemi	löytöpaikat	kivikautinen
171040004	Kiiskilä (Kinnula)	löytöpaikat	kivikautinen
1000014573	Kivelä	löytöpaikat	kivikautinen
1000011417	Koivikko	löytöpaikat	kivikautinen
1000011412	Koivulahti 2	löytöpaikat	kivikautinen
171040002	Koskenhovi	löytöpaikat	rautakautinen
1000011414	Laakkola	löytöpaikat	kivikautinen
1000011415	Lappalankoski	löytöpaikat	kivikautinen
1000014583	Leirintäalue	löytöpaikat	kivikautinen
1000014586	Niemelä	löytöpaikat	kivikautinen
1000014587	Niemelä (Kerisalonsaari)	löytöpaikat	kivikautinen
1000014593	Peltosaari	löytöpaikat	kivikautinen
1000014594	Penkkimäki	löytöpaikat	kivikautinen
171040003	Puomilan kartano	löytöpaikat	kivikautinen
1000011413	Ruokoniemen saari	löytöpaikat	kivikautinen
1000014601	Sepänmäki	löytöpaikat	kivikautinen
1000014596	Torstila	löytöpaikat	kivikautinen
1000014568	Ikolanmäki 2	maarakenteet	ajottamaton
1000014600	Immolanlampi	asuinpaikat	kivikautinen
1000014305	Kallioniemi	työ- ja valmistuspaikat	ajottamaton
1000014576	Kotmankangas 2	maarakenteet	ajottamaton
1000014584	Likolampi	maarakenteet	ajottamaton
1000014694	Niironniemi	työ- ja valmistuspaikat	historiallinen
1000014590	Papinlampi 1	maarakenteet	ajottamaton
1000014599	Repomäki	asuinpaikat	kivikautinen
171500001	Sysmänjärvi Kalmasaari	hautapaikat	historiallinen
1000014598	Varismäki 2	maarakenteet	ajottamaton
1000014627	Kyrönmäki 8	maarakenteet	ei määritetty
1000014654	Likolaminharju 15	maarakenteet	historiallinen
1000014657	Likolaminharju 16	maarakenteet	historiallinen
1000014658	Likolaminharju 17	maarakenteet	historiallinen
Juva			
1000019772	Hovin mylly	työ- ja valmistuspaikat	
1000019780	Huitukka	löytöpaikat	
1000019779	Kilpolankoski B	löytöpaikat	
1000021542	Kuosmalanlampi	puolustusvarustukset	
1000019771	Nuijankanava	kulkuväylät	
1000019788	Pesjärvä	asuinpaikat	
1000019787	Piispanautio	asuinpaikat	
1000019766	Sikokangas	työ- ja valmistuspaikat	
1000020152	Vanha kirkko	kirkkorakenteet	
1000019778	Vuoreinen	löytöpaikat	
1000000390	Akoja	työ- ja valmistuspaikat	ajottamaton
178010131	Alimmainen A	työ- ja valmistuspaikat	ajottamaton
178010132	Alimmainen B	työ- ja valmistuspaikat	ajottamaton
178010010	Anttila	työ- ja valmistuspaikat	ajottamaton
1000012388	Apteekkarinkangas	puolustusvarustukset	historiallinen
178010076	Enkelinpesä	taide, muistomerkit	ajottamaton
178010137	Etelälahti A	työ- ja valmistuspaikat	ajottamaton
178010139	Etelälahti B	työ- ja valmistuspaikat	ajottamaton
178010022	Haapamäki	työ- ja valmistuspaikat	ajottamaton
1000019734	Hakolahti	asuinpaikat	kivikautinen

Etelä-Savon 2. vaihemaakuntakaava
Kohdeluettelo, 12.12.2016

Kunta Tunnus	Nimi	Tyyppi	Ajoitus
Juva (jatkuu)			
178010025	Harotunmäki	työ- ja valmistuspaikat	ajottamaton
178010146	Hepolahti	asuinpaikat	kivikautinen
178010084	Hepo-oja	taide, muistomerkit	kivikautinen
178010016	Herakangas	työ- ja valmistuspaikat	ajottamaton
1000000381	Heralahti	asuinpaikat	kivikautinen
1000000380	Heraniemi	asuinpaikat	kivikautinen
178010065	Hiekkaniemi S	asuinpaikat	kivikautinen
1000000387	Hiekkasalmi	asuinpaikat	kivikautinen
1000000360	Hietaniemi	asuinpaikat	kivikautinen
1000000365	Hiidenlampi A	asuinpaikat	kivikautinen
1000000366	Hiidenlampi B	asuinpaikat	kivikautinen
1000013190	Hiidenmäki	työ- ja valmistuspaikat	ajottamaton
1000013196	Hiidenvuori	työ- ja valmistuspaikat	ajottamaton
178010138	Hitjuksenmäki	työ- ja valmistuspaikat	ajottamaton
1000019730	Hopeasaari	asuinpaikat	kivikautinen
1000019737	Huitukka 2	työ- ja valmistuspaikat	historiallinen
178010071	Huosiokangas	asuinpaikat	kivikautinen
1000000359	Hyötynniemi	asuinpaikat	kivikautinen
1000013567	Jokkuen kanava	työ- ja valmistuspaikat	historiallinen
1000013570	Jokkuenkangas	työ- ja valmistuspaikat	historiallinen
178010012	Jokranta	työ- ja valmistuspaikat	kivikautinen
1000012972	Juoksusuo	työ- ja valmistuspaikat	historiallinen
178010068	Kaipiala	asuinpaikat	eshistoriallinen
178010136	Kallioniemenkangas A	työ- ja valmistuspaikat	ajottamaton
178010140	Kallioniemenkangas B	työ- ja valmistuspaikat	ajottamaton
178010092	Kangasjärvi	työ- ja valmistuspaikat	historiallinen
178010074	Kansala	hautapaikat	rautakautinen
178010062	Karihiekkä	työ- ja valmistuspaikat	ajottamaton
178010021	Karsikkomäki	kivirakenteet	ajottamaton
1000000378	Ketveleenniemi	asuinpaikat	kivikautinen
1000000376	Kilpolankoski	asuinpaikat	kivikautinen
178010013	Kirjastensuo	työ- ja valmistuspaikat	ajottamaton historiallinen
1000002053	Kirvesniemi	puolustusvarustukset	historiallinen
178010038	Koivuranta	työ- ja valmistuspaikat	ajottamaton
178010018	Kummunpuro	työ- ja valmistuspaikat	historiallinen
1000005916	Kupsalanniemi	kultti- ja tarinapaikat	historiallinen
1000021543	Kuusela	puolustusvarustukset	historiallinen
1000000373	Kytöniemi	asuinpaikat	kivikautinen
1000013573	Käärmeniemi	työ- ja valmistuspaikat	historiallinen
1000000379	Lammanniemi	asuinpaikat	kivikautinen
178010046	Lehmäniemi	työ- ja valmistuspaikat	ajottamaton
1000020490	Lehtopatama	työ- ja valmistuspaikat	historiallinen
1000013185	Loukionoja	asuinpaikat	kivikautinen
1000000370	Luuaniemi	asuinpaikat	kivikautinen
1000000385	Marjakangas	asuinpaikat	kivikautinen
1000000377	Matinniemi	asuinpaikat	kivikautinen
1000013563	Melassenkoski	asuinpaikat	kivikautinen
1000019770	Mustakorpi	työ- ja valmistuspaikat	historiallinen
1000013188	Mustaniemi	työ- ja valmistuspaikat	ajottamaton
1000012970	Mustonen 1	työ- ja valmistuspaikat	historiallinen
1000012971	Mustonen 2	maarakenteet	historiallinen
178010089	Myllyalanen	asuinpaikat	kivikautinen
1000019727	Myllylampi	kivirakenteet	historiallinen
1000019738	Myllynalanen 1	työ- ja valmistuspaikat	historiallinen
1000019739	Myllynalanen 2	työ- ja valmistuspaikat	historiallinen
1000019741	Myllynalanen 3	työ- ja valmistuspaikat	historiallinen
1000019742	Myllynalanen 4	työ- ja valmistuspaikat	historiallinen
1000000382	Neulaniemi	asuinpaikat	kivikautinen
1000002054	Niininiemi	puolustusvarustukset	historiallinen
178010008	Noutosalo	työ- ja valmistuspaikat	ajottamaton
1000002055	Ohkolahti ja Olkonniemi	puolustusvarustukset	historiallinen
178010007	Otamo 1	asuinpaikat	kivikautinen
178010070	Otamo 2	asuinpaikat	kivikautinen
178010066	Paimenniemi 1	asuinpaikat	kivikautinen
178010067	Paimenniemi 2	asuinpaikat	kivikautinen
178010143	Pakkasensalmi	asuinpaikat	kivikautinen
1000000364	Palosjärvi	asuinpaikat	kivikautinen
178010081	Papinsalo	asuinpaikat	kivikautinen
178010130	Papinsänky	taide, muistomerkit	kivikautinen
178010041	Pappilan Ylämäki 1	maarakenteet	ajottamaton
1000002056	Pappilan Ylämäki 2	puolustusvarustukset	historiallinen
1000002057	Partalanaho	puolustusvarustukset	historiallinen
178010005	Pekurila 1	työ- ja valmistuspaikat	historiallinen ajottamaton
178010001	Pekurila 2	työ- ja valmistuspaikat	ajottamaton
1000002058	Pekurilanjoki	puolustusvarustukset	historiallinen
178010069	Pekurilanniemi 1	asuinpaikat	kivikautinen
178010075	Pekurilanniemi 2	työ- ja valmistuspaikat	ajottamaton
1000000367	Peltonmaa	työ- ja valmistuspaikat	ajottamaton
178010006	Peltoniemi 1	asuinpaikat	kivikautinen
1000000386	Piikkilä	asuinpaikat	kivikautinen
1000002540	Pohjoinen Ristilampi	raaka-aineen hankintapaikat	eshistoriallinen
1000001486	Pohjoislahdenniemi	työ- ja valmistuspaikat	ajottamaton
1000012391	Pohjois-Nääringi	puolustusvarustukset	historiallinen
1000000383	Pukkilampi A	asuinpaikat	kivikautinen
1000000384	Pukkilampi B	asuinpaikat	kivikautinen
178010009	Pusukkala	työ- ja valmistuspaikat	ajottamaton
1000002059	Pykälämäki	puolustusvarustukset	historiallinen
178010058	Pylyniemi	asuinpaikat	kivikautinen
178010064	Päiväranta 1	asuinpaikat	moniperiodinen
1000020512	Päiväranta 2	asuinpaikat	rautakautinen
178010082	Raintsaari A	asuinpaikat	kivikautinen
178010083	Raintsaari B	hautapaikat	varhaismetallikautinen
178010059	Rapaniemi	asuinpaikat	kivikautinen
1000000361	Rapioniemi A	asuinpaikat	kivikautinen
1000000362	Rapioniemi B	asuinpaikat	kivikautinen

Etelä-Savon 2. vaihemaakuntakaava
Kohdeluettelo, 12.12.2016

Kunta Tunnus	Nimi	Tyyppi	Ajoitus
Juva (jatkuu)			
1000000363	Rapioniemi C	työ- ja valmistuspaikat	historiallinen
1000013565	Rapioniemi D	työ- ja valmistuspaikat	historiallinen
1000000368	Rasakanniemi A	asuinpaikat	kivikautinen
1000000369	Rasakanniemi B	työ- ja valmistuspaikat	kivikautinen
178010004	Remojärvi Kappelinpelto	hautapaikat	historiallinen
1000000374	Repomäki	asuinpaikat	kivikautinen
178010017	Romukangas	työ- ja valmistuspaikat	historiallinen
1000002060	Salmensilta	puolustusvarustukset	historiallinen
178010142	Sarkaslampi	taide, muistomerkit	kivikautinen
178010003	Sarkasvuori	taide, muistomerkit	kivikautinen
1000001483	Saunalahti	työ- ja valmistuspaikat	ajoittamaton
1000019765	Silmäsuo	työ- ja valmistuspaikat	historiallinen
1000019768	Silmäsuo 2	työ- ja valmistuspaikat	historiallinen
1000013187	Soivuorensuo	työ- ja valmistuspaikat	ajoittamaton
178010145	Sourunniemi	työ- ja valmistuspaikat	ajoittamaton
1000012389	Stedingkin vallit	puolustusvarustukset	historiallinen
1000012393	Sulkanen	puolustusvarustukset	historiallinen
178010023	Syrjäntakasenniittu	työ- ja valmistuspaikat	ajoittamaton
1000000375	Särkänniemi	asuinpaikat	kivikautinen
1000002061	Sääksjärvi	puolustusvarustukset	historiallinen
178010087	Sääksjärvi A	asuinpaikat	kivikautinen
178010088	Sääksjärvi B	asuinpaikat	kivikautinen
178010090	Sääksjärvi C	työ- ja valmistuspaikat	ajoittamaton
1000002541	Sääksjärvi D	asuinpaikat	kivikautinen
1000019717	Sääksjärvi E	asuinpaikat	kivikautinen
1000019729	Sääksjärvi F	työ- ja valmistuspaikat	historiallinen
1000019731	Sääksjärvi G	asuinpaikat	kivikautinen
1000019732	Sääksjärvi H	asuinpaikat	kivikautinen
1000019733	Sääksjärvi J	asuinpaikat	kivikautinen
178010061	Taivaslahti	asuinpaikat	kivikautinen
1000012392	Tarkeisniemi	puolustusvarustukset	historiallinen
1000013191	Teittilä	asuinpaikat	kivikautinen
178010002	Tervakallio	työ- ja valmistuspaikat	ajoittamaton
1000000388	Tiusasenkangas	työ- ja valmistuspaikat	ajoittamaton
1000002062	Unijoki	puolustusvarustukset	historiallinen
1000020153	Vanha pappila	asuinpaikat	historiallinen
1000000371	Virsikallio	asuinpaikat	kivikautinen
178010085	Viserinkallio	asuinpaikat	kivikautinen
1000019745	Vuoreinen 2	työ- ja valmistuspaikat	historiallinen
178010050	Vuoreinen A	työ- ja valmistuspaikat	ajoittamaton
1000021488	Vuorensmaan kalkinpoittouunit	työ- ja valmistuspaikat	historiallinen
1000013197	Vuorilahti	asuinpaikat	historiallinen
178010086	Väljoen suu	asuinpaikat	kivikautinen
1000019777	Väljoki	kulkuväylät	historiallinen
1000019726	Knuutilanmäki	löytöpaikat	historiallinen
1000018697	Ranta-Pajuta	löytöpaikat	rautakautinen
1000000372	Akkalahti	maarakenteet	ajoittamaton
178500003	Hietajärvi Kalmasaari	hautapaikat	historiallinen
1000013577	Laamalanlahti	työ- ja valmistuspaikat	ajoittamaton
1000019790	Lanikko	asuinpaikat	historiallinen
1000019730	Loukio	löytöpaikat	historiallinen
1000021471	Neväjärven Itäranta	asuinpaikat	historiallinen
178010048	Oinasniemi	työ- ja valmistuspaikat	ajoittamaton
178010049	Pajulähdennesuo	työ- ja valmistuspaikat	ajoittamaton
1000012390	Piikkilänharju	puolustusvarustukset	ei määritetty
178500005	Rautjärvi Ruumissaari	hautapaikat	historiallinen
178500006	Salajärvi Luuniemi	hautapaikat	historiallinen
178500004	Salajärvi Mykkyläsaari	hautapaikat	historiallinen
1000019725	Savilampi	kivirakenteet	historiallinen
178500007	Savivesi Ruotsinsaari	hautapaikat	historiallinen
1957	Aevo	alusten hylty	historiallinen
Kangasniemi			
213010001	Lapinsalo	hautapaikat	varhaismetallikautinen
213010002	Jänissaari	asuinpaikat	kivikautinen
213010003	Kuppiikivenmäki	kultti- ja tarinapaikat	rautakautinen
213010004	Rovastinsola	kultti- ja tarinapaikat	rautakautinen
213010005	Leskelä	asuinpaikat	kivikautinen
213010006	Pohjaniemi 1	asuinpaikat	kivikautinen
213010007	Hiekkaniemi 1	asuinpaikat	kivikautinen
213010008	Tipsalo 1	asuinpaikat	kivikautinen
213010009	Pötläkänniemi	asuinpaikat	kivikautinen
213010010	Pohjaniemi 2	työ- ja valmistuspaikat	ajoittamaton
213010011	Hetelampi	asuinpaikat	kivikautinen
213010012	Nisuksenlahti 1	asuinpaikat	kivikautinen
213010013	Nisuksenlahti 2	asuinpaikat	kivikautinen
213010014	Kävynniemi	asuinpaikat	kivikautinen
213010015	Tipsalo 2	asuinpaikat	kivikautinen
213010016	Tipsalo 3	asuinpaikat	kivikautinen
213010017	Tipsalo 4	asuinpaikat	kivikautinen
213010018	Tipsalo 5	asuinpaikat	kivikautinen
213010019	Hiekkaniemi 2	asuinpaikat	kivikautinen
213010020	Ruokosalmi	asuinpaikat	kivikautinen
213010021	Ananiemi	työ- ja valmistuspaikat	ajoittamaton
213010022	Matinkangas	asuinpaikat	kivikautinen
213010023	Lajunkangas	asuinpaikat	kivikautinen
213010024	Hannonlahti 1	asuinpaikat	kivikautinen
213010025	Hannonlahti 2	asuinpaikat	kivikautinen
213010026	Lippuvuori	asuinpaikat	kivikautinen
1000015041	Helkkimäniemi	asuinpaikat	kivikautinen
1000015042	Siikaniemi	asuinpaikat	kivikautinen
1000015043	Ruokoniemenharju 1	työ- ja valmistuspaikat	historiallinen
1000015045	Helkkimenniemi	työ- ja valmistuspaikat	historiallinen
213040002	Haapalahti	löytöpaikat	ei määritetty
213000001	Pöyhönlahti	työ- ja valmistuspaikat	historiallinen
213040001	Nisuksenlahti 3	asuinpaikat	kivikautinen

Etelä-Savon 2. vaihemaakuntakaava
Kohdeluettelo, 12.12.2016

Kunta Tunnus	Nimi	Tyyppi	Ajoitus
Kangasniemi (jatkuu)			
213500003	Ketvellahdi Karhunpäänsaari	kultti- ja tarinapaikat	historiallinen
213500004	Lääminki Tuomariluoto	kultti- ja tarinapaikat	historiallinen
100004923	Kaituri Ruumissaari	hautapaikat	historiallinen
100004924	Ylemmäinen Ruumissaari	hautapaikat	historiallinen
100004925	Kolmipohja Ruumisniemi	hautapaikat	historiallinen
100004926	Kutemajärvi Lamposaari	hautapaikat	historiallinen
Mikkeli			
1000021112	Ala-Hasa	kivirakenteet	
1000021122	Alariiska 193	kivirakenteet	
1000019723	Ekstlampi	kivirakenteet	
1000021115	Harjula	työ- ja valmistuspaikat	
1000021113	Hasa	työ- ja valmistuspaikat	
1000021121	Hassala 12	kivirakenteet	
1000021594	Hilttikansalmi	työ- ja valmistuspaikat	
1000020435	Honkataipale	työ- ja valmistuspaikat	
1000022952	Kapakanoja	asuinpaikat	
1000021110	Kiikinlampi	työ- ja valmistuspaikat	
1000021117	Korpela	kivirakenteet	
1000021120	Korpela 156	kivirakenteet	
1000021104	Mahlakallio	työ- ja valmistuspaikat	
1000021114	Mytkkänen	työ- ja valmistuspaikat	
1000021116	Peltola	kivirakenteet	
1000022122	Pökönvuori	taide, muistomerkit	
1000021118	Soikkala 120	kivirakenteet	
1000021119	Soikkala 123	kivirakenteet	
1000025806	Varkaansola	asuinpaikat	
696010045	Aartamaniemi	asuinpaikat	kivikautinen
696010029	Akanlahti	asuinpaikat	kivikautinen pronssikautinen
696010042	Ala-Pentti A	asuinpaikat	varhaismetallikautinen
696010043	Ala-Pentti B	asuinpaikat	varhaismetallikautinen
492010051	Alaranta 1	hautapaikat	keskiaikainen rautakautinen
492010052	Alaranta 2	kivirakenteet	rautakautinen
1000002254	Annila	asuinpaikat	kivikautinen
1000006643	Aslahdenkangas	asuinpaikat	kivikautinen
696010003	Astuvansalmi	taide, muistomerkit	kivikautinen
1000021100	Eskonmäki	työ- ja valmistuspaikat	historiallinen
696010017	Haasialahti	hautapaikat	varhaismetallikautinen
696010049	Haikanniemi	asuinpaikat	kivikautinen
1000002263	Hakamaa	kivirakenteet	historiallinen
1000002341	Haminanlahti	asuinpaikat	eshistoriallinen
696010013	Hankataipaleenlahti A	asuinpaikat	varhaismetallikautinen
696010014	Hankataipaleenlahti B	asuinpaikat	varhaismetallikautinen
1000012438	Hanlahti-Varsalampi	puolustusvarustukset	historiallinen
14010013	Harappala A	asuinpaikat	kivikautinen
14010014	Harappala B	asuinpaikat	kivikautinen
696010001	Haukkavuori	hautapaikat	varhaismetallikautinen
1000002393	Heikkala	asuinpaikat	moniperiodinen
696010011	Heimari	asuinpaikat	kivikautinen
696010002	Heiniemi	asuinpaikat	varhaismetallikautinen
1000002339	Herniemi	työ- ja valmistuspaikat	ajoittamaton
1000002331	Hieppee-Raaskanlahti	asuinpaikat	kivikautinen
1000002334	Hietalahti	asuinpaikat	kivikautinen
696010032	Hietaniemenkangas	asuinpaikat	kivikautinen
696010075	Hietaniemi	hautapaikat	varhaismetallikautinen
696010033	Hietavuori	asuinpaikat	kivikautinen
1000006127	Himalansaari Kieveri 1	työ- ja valmistuspaikat	historiallinen
1000006128	Himalansaari Kieveri 2	työ- ja valmistuspaikat	historiallinen
1000006129	Himalansaari Turkinlahti	työ- ja valmistuspaikat	historiallinen
696010018	Honkamäki	asuinpaikat	kivikautinen
1000009289	Honkataipale Honkalampi	puolustusvarustukset	historiallinen
1000009287	Honkataipale Kymenmaa	puolustusvarustukset	historiallinen
696010083	Hotakanlampi	työ- ja valmistuspaikat	ajoittamaton
696010048	Hotakka	asuinpaikat	kivikautinen
1000004908	Hutkonniemi	asuinpaikat	eshistoriallinen
696010070	Huttulanvirta A	asuinpaikat	kivikautinen
696010071	Huttulanvirta B	asuinpaikat	kivikautinen
1000012974	Hyyhkäslampi	työ- ja valmistuspaikat	historiallinen
696010008	Hyyriemenharju	asuinpaikat	varhaismetallikautinen
1000005644	Hämeenkangas	asuinpaikat	kivikautinen
1000007759	Imoniemi	kivirakenteet	historiallinen
1000005134	Jokilahti	työ- ja valmistuspaikat	historiallinen
696010079	Junnalahti	asuinpaikat	kivikautinen
491040001	Juoneennurmi	kivirakenteet	ajoittamaton
1000012990	Juoneennurmi 2	kivirakenteet	ajoittamaton
1000019468	Juoneennurmi 3	asuinpaikat	historiallinen
696010058	Juurisalmi	työ- ja valmistuspaikat	ajoittamaton
85010002	Jämsä	kultti- ja tarinapaikat	ajoittamaton
696010074	Järvenpää	kivirakenteet	ajoittamaton
1000001918	Kaitajärven varustukset	puolustusvarustukset	historiallinen
14010009	Kaivannonoja A	asuinpaikat	kivikautinen
14010010	Kaivannonoja B	asuinpaikat	kivikautinen
696010077	Kakatti	asuinpaikat	kivikautinen
1000003170	Kakkola Hämeenlahti	asuinpaikat	historiallinen
696010078	Kanalampi	asuinpaikat	kivikautinen
1000002262	Kapalampi	asuinpaikat	kivikautinen
1000005643	Karoliinanvuori	asuinpaikat	kivikautinen
85010011	Kauvoniemi	asuinpaikat	kivikautinen
696010061	Keikanniemi	kivirakenteet	ajoittamaton
696010068	Keikanniemi B	työ- ja valmistuspaikat	ajoittamaton
1000002232	Kenkäveronniemi	asuinpaikat	rautakautinen
1000002329	Keskikangas	asuinpaikat	kivikautinen
1000021106	Kettuvuori	asuinpaikat	historiallinen
492010028	Ketunniemi	hautapaikat	rautakautinen
1000020596	Kirkkopuisto	hautapaikat	historiallinen historiallinen
1000021102	Kissakivi 1	työ- ja valmistuspaikat	historiallinen

Etelä-Savon 2. vaihemaakuntakaava
Kohdeluettelo, 12.12.2016

Kunta Tunnus	Nimi	Tyyppi	Ajoitus
Mikkeli (jatkuu)			
1000021103	Kissakivi 2	työ- ja valmistuspaikat	historiallinen
696010023	Kitulansuo A	hautapaikat	varhaismetallikautinen
696010024	Kitulansuo B	hautapaikat	varhaismetallikautinen
696010025	Kitulansuo C	hautapaikat	varhaismetallikautinen
696010026	Kitulansuo D	asuipaikat	varhaismetallikautinen
696010012	Kiviharju A	asuipaikat	kivikautinen
696010057	Kiviharju B	työ- ja valmistuspaikat	ajoittamaton
491010002	Kivisakasti	hautapaikat	keskiaikainen rautakautinen
85010010	Koivuranta	asuipaikat	kivikautinen
1000002321	Konnunlahti	asuipaikat	kivikautinen
1000002253	Konnunsuo	asuipaikat	kivikautinen
1000002265	Konnunsuo 2	asuipaikat	rautakautinen
696010067	Korhola	työ- ja valmistuspaikat	ajoittamaton
178010072	Korkhiekat 1	asuipaikat	kivikautinen
178010073	Korkhiekat 2	asuipaikat	kivikautinen
1000002340	Korpjoki	työ- ja valmistuspaikat	ajoittamaton
1904	Korpjärvi	alusten hylty	ei määritetty
1000002338	Kortekallio	asuipaikat	kivikautinen
696010085	Kortelahdenniemi	kivirakenteet	ajoittamaton
14010011	Kovenniemi	asuipaikat	kivikautinen
1000002335	Koskentaipale	asuipaikat	kivikautinen
1000002322	Koskentaipale Hiekkakuoppa	asuipaikat	kivikautinen
1000005646	Kotalahti	asuipaikat	kivikautinen
1000005637	Kotalampi 1	asuipaikat	kivikautinen
696010027	Kotilahti	kultti- ja tarinapaikat	rautakautinen
696010039	Kotilampi	asuipaikat	kivikautinen
1000002252	Kröpi	hautapaikat	ajoittamaton
1000021109	Kuomuslahti	työ- ja valmistuspaikat	historiallinen
696010038	Kuoresalmi	asuipaikat	varhaismetallikautinen
775010001	Kurkisalmi	asuipaikat	kivikautinen
1000002336	Kuvasniemi	asuipaikat	kivikautinen
1000002316	Kyyhkylä	hautapaikat	rautakautinen
1000001919	Kyyrön taistelupaikka	puolustusvarustukset	historiallinen
492010053	Köpeli	asuipaikat	kivikautinen
1000006638	Laihalampi 1	asuipaikat	kivikautinen
14010015	Lakeistenranta	asuipaikat	varhaismetallikautinen
1000002323	Lampila	muinajäännösryhmät	moniperiodinen
1000012996	Lampila 2	kivirakenteet	historiallinen
491010012	Latokallio	hautapaikat	rautakautinen
696010004	Lehmisaari	hautapaikat	varhaismetallikautinen
1000002375	Lenius	kivirakenteet	rautakautinen
696010047	Likolampi	asuipaikat	kivikautinen
696010037	Linnaniemen kärki	asuipaikat	kivikautinen
696010019	Linnaniemi	asuipaikat	kivikautinen
696010005	Linnasaari	hautapaikat	varhaismetallikautinen
1000006635	Lintuniemi	asuipaikat	pronssikautinen kivikautinen
14010017	Lohjanniemi A	asuipaikat	kivikautinen
775010002	Louhtovuori	taide, muistomerkit	pronssikautinen kivikautinen
14010001	Luonteri Lehessaari	hautapaikat	historiallinen
1000002342	Luukkola	kivirakenteet	ajoittamaton
1000005641	Maitotie	asuipaikat	kivikautinen
1909	Majaatlahti	alusten hylty	historiallinen
1000002300	Matarniemi	hautapaikat	varhaismetallikautinen
696010044	Metelinniemi	asuipaikat	varhaismetallikautinen
1000014991	Mikkelin kivisakaristo	kirkkorakenteet	keskiaikainen
491010031	Moisionpelto	asuipaikat	rautakautinen keskiaikainen
1000002337	Moukkari	asuipaikat	kivikautinen
85010004	Mustalahti	asuipaikat	eshistoriallinen
696010084	Mustalahti	asuipaikat	varhaismetallikautinen
696010087	Mustikkavuori 1	asuipaikat	kivikautinen
696010088	Mustikkavuori 2	asuipaikat	kivikautinen
14010012	Myllyjoki	asuipaikat	kivikautinen
14010023	Myllyoja	asuipaikat	kivikautinen
696010007	Neulaportti	asuipaikat	kivikautinen
696010040	Neulaportti B	asuipaikat	kivikautinen
696010041	Neulaportti C	asuipaikat	kivikautinen
696010010	Niemelä	asuipaikat	kivikautinen
1000005642	Niemelä	asuipaikat	kivikautinen
2021	Nyrhinsaaren tykkivenelaituri	kivirakenteet	historiallinen
1000012432	Nyrhinsaari ja Rutenin luoto	puolustusvarustukset	historiallinen
491010006	Närepelto	hautapaikat	rautakautinen
85010008	Oinastenniemi	asuipaikat	kivikautinen
85010001	Oininginlampi 1	asuipaikat	kivikautinen
1000006632	Oininginlampi 2	asuipaikat	kivikautinen pronssikautinen
1000006633	Oininginsalo 1	asuipaikat	pronssikautinen kivikautinen
1000006634	Oininginsalo 2	asuipaikat	kivikautinen
14010016	Ontonlahti	asuipaikat	kivikautinen
492010054	Orjärvi Kihlinpelto	muinajäännösryhmät	rautakautinen
1000006642	Orjuu	asuipaikat	kivikautinen
1000002301	Otavan linnavuori	puolustusvarustukset	ajoittamaton
492010008	Otralan linnavuori	puolustusvarustukset	ajoittamaton
696010073	Outulavirta	asuipaikat	kivikautinen
1000005647	Pajulahti Särkiniemi	kivirakenteet	historiallinen
1000002897	Pakkainniemi	työ- ja valmistuspaikat	ajoittamaton
696010072	Papinapaa	asuipaikat	kivikautinen
1000002376	Parikkala	kultti- ja tarinapaikat	ajoittamaton
696010015	Parkatinkangas	asuipaikat	kivikautinen
1000002333	Parkko	asuipaikat	kivikautinen
696010021	Paskalampi	asuipaikat	kivikautinen
696010046	Paskolampi	asuipaikat	kivikautinen
1000002327	Pauonniemi	asuipaikat	kivikautinen
1000006641	Pennankangas	työ- ja valmistuspaikat	ajoittamaton
85010005	Pieni Haissaari	asuipaikat	kivikautinen
1000006644	Pieni-Poikimo 1	asuipaikat	kivikautinen
696010034	Piikinperse A	hautapaikat	varhaismetallikautinen

Etelä-Savon 2. vaihemaakuntakaava
Kohdeluettelo, 12.12.2016

Kunta Tunnus	Nimi	Tyyppi	Ajoitus
Mikkeli (jatkuu)			
696010035	Piikinperse B	hautapaikat	varhaismetallikautinen
696010036	Piikinperse C	hautapaikat	varhaismetallikautinen
1000002378	Piiparinniemi	kivirakenteet	ajoittamaton
1000006695	Pikoniemi	hautapaikat	varhaismetallikautinen
1000006636	Pitkäniemi	asuinpaikat	kivikautinen
1000020479	Porrassalmen varustukset	puolustusvarustukset	historiallinen
1000002328	Porrassalmenpelto	muinajäännösryhmät	rautakautinen
696010055	Puistopolku	kivirakenteet	ajoittamaton
696010022	Pulmionlampi A	asuinpaikat	pronssikautinen
696010080	Pulmionlampi B	työ- ja valmistuspaikat	ajoittamaton
696010020	Pulmionniemi A	asuinpaikat	kivikautinen
696010052	Pulmionniemi B	asuinpaikat	varhaismetallikautinen
1000002332	Purtoniemi	asuinpaikat	kivikautinen
696010069	Puuskankangas	työ- ja valmistuspaikat	ajoittamaton
1000006640	Pyttylahti	asuinpaikat	pronssikautinen kivikautinen
1000012809	Pyyriemi	työ- ja valmistuspaikat	historiallinen
1000021108	Päivölä	työ- ja valmistuspaikat	historiallinen
696010062	Rajatie 3	asuinpaikat	ajoittamaton
1959	Rannuusinsalmi	puolustusvarustukset	historiallinen
1000002319	Rantala	hautapaikat	rautakautinen
85010003	Rasimaiselampi	asuinpaikat	kivikautinen
1000002260	Reuhkalampi	asuinpaikat	kivikautinen
14010008	Rieskaniemi	asuinpaikat	kivikautinen
696010028	Roinilampi	asuinpaikat	varhaismetallikautinen
696010016	Roinsaari	asuinpaikat	moniperiodinen
1000002250	Rouhiala	asuinpaikat	kivikautinen
1000021107	Ruhalanniemi	työ- ja valmistuspaikat	historiallinen
696010050	Ruskiakangas	asuinpaikat	kivikautinen
1000002320	Sairilan linnavuori	puolustusvarustukset	ajoittamaton
1000019469	Sairilan niitty	asuinpaikat	historiallinen
1906	Saukonsalon Matalalahti	alusten hylät	historiallinen
1000006645	Selkienkangas	asuinpaikat	kivikautinen
1000004909	Suokumpare	kivirakenteet	historiallinen
1000005649	Suomenniemi Kinteenranta	työ- ja valmistuspaikat	historiallinen
1000002326	Sutela	kivirakenteet	ajoittamaton
1000012436	Taistensaari	puolustusvarustukset	historiallinen
14010003	Takuuniemi 2	asuinpaikat	kivikautinen
696010031	Tarhola	asuinpaikat	kivikautinen
1000012992	Tertti länsi	kivirakenteet	ajoittamaton
1000002377	Tervahiekka	asuinpaikat	kivikautinen
85010009	Tervaniemi 1	asuinpaikat	kivikautinen
1000006630	Tervaniemi 2	asuinpaikat	kivikautinen
1000006631	Tervaniemi 3	asuinpaikat	kivikautinen
696010009	Tiiliruukki	asuinpaikat	kivikautinen
14010021	Tiilisaari	kivirakenteet	ajoittamaton
14010002	Tikaskaarteenvuori	taide, muistomerkit	kivikautinen
696010030	Tornivuori	asuinpaikat	kivikautinen
85010006	Tuhkaa 1	asuinpaikat	kivikautinen
85010007	Tuhkaa 2	asuinpaikat	kivikautinen
491010007	Tuukkala	hautapaikat	keskiaikainen
1000002302	Tynnelä	hautapaikat	rautakautinen
14010020	Uimala	asuinpaikat	kivikautinen
696010006	Uittamonsalmi	taide, muistomerkit	kivikautinen
1000002344	Umpaanniemi	kivirakenteet	ajoittamaton
696010081	Umpilampi	työ- ja valmistuspaikat	ajoittamaton
1000005648	Vainikkalahti	asuinpaikat	kivikautinen
1000005645	Valkamalampi	asuinpaikat	kivikautinen
1000002299	Valkola	asuinpaikat	rautakautinen
1000012437	Vanha Brahelinna	puolustusvarustukset	historiallinen
1000002330	Vanha-Kyyhkylä	asuinpaikat	rautakautinen
1000002261	Varsavuori	asuinpaikat	kivikautinen
696010051	Vartioniemi	hautapaikat	varhaismetallikautinen
1000002317	Vatilan linnavuori	puolustusvarustukset	rautakautinen
492010040	Verijärvi-Haukilampi	taide, muistomerkit	kivikautinen
696010076	Viitaniemi	työ- ja valmistuspaikat	ajoittamaton
1000002251	Visulahti E	kultti- ja tarinapaikat	ajoittamaton
491010003	Visulahti kalmisto	hautapaikat	rautakautinen
775010003	VT-risteys	asuinpaikat	kivikautinen
1000014780	Vuolinko	muinajäännösryhmät	rautakautinen
1000002516	Väättämö	kultti- ja tarinapaikat	ajoittamaton
1000021105	Ylä-Tiimola	työ- ja valmistuspaikat	historiallinen
14090001	Mustaniemi	luonnonmuodostumat	ei määritelty
1000005636	Akkosaarentie	löytöpaikat	kivikautinen
1000002382	Antolan hautausmaa	löytöpaikat	kivikautinen
1955	Astuvansalmen meripihkariipukset	löytöpaikat	kivikautinen
1956	Astuvansalmi	löytöpaikat	ei määritelty
775040001	Hautalampi	löytöpaikat	ajoittamaton
1000002386	Heinuulampi	löytöpaikat	kivikautinen
1000002390	Hiekkaharju	löytöpaikat	ajoittamaton
6960000002	Kalliomäki	löytöpaikat	kivikautinen
1000002383	Kurjenniemi	löytöpaikat	kivikautinen
1000013000	Lampila 6	löytöpaikat	rautakautinen
1000013002	Lampila 7	löytöpaikat	rautakautinen
1000002382	Mikkelin tori	löytöpaikat	kivikautinen
696040001	Mustasaari	löytöpaikat	kivikautinen
1000002379	Niemenmäki	löytöpaikat	rautakautinen
492040003	Nikara 1	löytöpaikat	rautakautinen
1000002384	Nikara 2	löytöpaikat	rautakautinen
85040001	Oravasalo	löytöpaikat	kivikautinen
1000013943	Paimenpolku 2	löytöpaikat	rautakautinen
1000005640	Peuranhiekka	löytöpaikat	kivikautinen
1000002381	Siikasalmen tienhaara	löytöpaikat	kivikautinen
1000002229	Silvasti A	löytöpaikat	rautakautinen
1000002389	Takuuniemi	löytöpaikat	kivikautinen
1000002385	Tetrisaari	löytöpaikat	kivikautinen

Etelä-Savon 2. vaihemaakuntakaava
Kohdeluettelo, 12.12.2016

Kunta Tunnus	Nimi	Tyyppi	Ajoitus
Mikkeli (jatkuu)			
696040002	Tupasaari	löytöpaikat	kivikautinen
1000002388	Veisniemi	löytöpaikat	kivikautinen
491040003	Visulahti 1	löytöpaikat	rautakautinen
491040004	Visulahti 2	löytöpaikat	rautakautinen
492040002	Väänälä-Tervalahdi	löytöpaikat	ajottamaton
1000002394	Harjula	asuinpaikat	historiallinen
1000002374	Harjula Honka-aho	kivirakenteet	ajottamaton
491040002	Katajalahti	hautapaikat	rautakautinen
1000021111	Katosniemi	kulkuväylät	historiallinen ei määritetty
1000006649	Keronlampi	työ- ja valmistuspaikat	historiallinen
492500001	Kotalahti Sotisaari	hautapaikat	moderni
85500001	Kyyvesi Hulkonkivi	kultti- ja tarinapaikat	historiallinen
1000002391	Kähkölänsaari	kultti- ja tarinapaikat	ajottamaton
1000006639	Laihalampi 2	asuinpaikat	kivikautinen
1000012997	Lampila 3	asuinpaikat	moniperiodinen
1000012998	Lampila 4	asuinpaikat	ajottamaton
1000012999	Lampila 5	työ- ja valmistuspaikat	historiallinen
1000002373	Liukkola	työ- ja valmistuspaikat	ajottamaton
696000001	Luhdanvuori	kivirakenteet	historiallinen
1000003227	Luotolahti Hautalampi	työ- ja valmistuspaikat	historiallinen
1000022941	Lyytikälä	asuinpaikat	historiallinen
1000006650	Munninsaari	hautapaikat	historiallinen
1000006646	Pieni-Poikimo 2	asuinpaikat	kivikautinen
1000006647	Poikimo 1	asuinpaikat	kivikautinen
1000006648	Poikimo 2	asuinpaikat	kivikautinen
1000003171	Pukkila Lamminmäki	kivirakenteet	historiallinen
1000002230	Silvasti B	kivirakenteet	ajottamaton
1000002231	Silvasti C	kivirakenteet	historiallinen
1000002380	Simola	hautapaikat	ajottamaton
1000012395	Tuukkalanvuori	puolustusvarustukset	historiallinen
1000006054	Ukosaari	taide, muistomerkit	ajottamaton
1921	Anttola Harmolansalmi 1	alusten hyltyt	historiallinen
1922	Anttola Harmolansalmi 2	alusten hyltyt	historiallinen
1923	Anttola Harmolansalmi 3	alusten hyltyt	historiallinen
1924	Anttola Harmolansalmi 4	alusten hyltyt	historiallinen
1925	Anttola Harmolansalmi 5	alusten hyltyt	historiallinen
1926	Anttola Harmolansalmi 6	alusten hyltyt	historiallinen
1910	Anttolan Kirkonkylänlahti 1	alusten hyltyt	historiallinen
1911	Anttolan Kirkonkylänlahti 2	alusten hyltyt	historiallinen
1912	Anttolan Kirkonkylänlahti 3	alusten hyltyt	historiallinen
1919	Anttolan Kirkonkylänlahti 4	alusten hyltyt	historiallinen
1920	Anttolan Kirkonkylänlahti 5	alusten hyltyt	historiallinen
1913	Anttolan Lotjasaari 1	alusten hyltyt	historiallinen
1914	Anttolan Lotjasaari 2	alusten hyltyt	historiallinen
1915	Anttolan Lotjasaari 3	alusten hyltyt	historiallinen
1916	Anttolan Lotjasaari 4	alusten hyltyt	historiallinen
1917	Anttolan Lotjasaari 5	alusten hyltyt	historiallinen
1918	Anttolan Lotjasaari 6	alusten hyltyt	historiallinen
1907	Häränsaari	alusten hyltyt	historiallinen
1905	Kokkosenlahti 1	alusten hyltyt	historiallinen
1908	Kokkosenlahti 2	alusten hyltyt	historiallinen
1950	Juurisalmi 1	alusten hyltyt	historiallinen
1951	Juurisalmi 2	alusten hyltyt	historiallinen
1952	Juurisalmi 3	alusten hyltyt	historiallinen
1953	Juurisalmi 4	alusten hyltyt	historiallinen
1954	Juurisalmi 5	alusten hyltyt	historiallinen
1000023487	Kirkkotaipaleen kanava	kulkuväylät	historiallinen
1000005639	Kotalampi 3	työ- ja valmistuspaikat	kivikautinen
1000023488	Varkaantaipaleen kanava	kulkuväylät	historiallinen
Mäntyharju			
1000018600	Ylä-Rieveli 1	alusten hyltyt	
1000018603	Ylä-Rieveli 2	alusten hyltyt	
507010004	Aholansaari	kivirakenteet	ajottamaton
1000006656	Hatssinlahti	asuinpaikat	kivikautinen
1000002605	Harjunniemi	asuinpaikat	kivikautinen
507010002	Haukkavuori	taide, muistomerkit	kivikautinen
1000009288	Honkataipale Taipaleenlahti	puolustusvarustukset	historiallinen
1000009177	Häkätä 1	puolustusvarustukset	historiallinen
1000009178	Häkätä 2	puolustusvarustukset	historiallinen
507010003	Itkonlahti	taide, muistomerkit	pronssikautinen kivikautinen
1000009181	Juolasveden Kuikkolahti	puolustusvarustukset	historiallinen
1000006657	Jänislahti	asuinpaikat	kivikautinen
1000007285	Kaljunkoski	asuinpaikat	kivikautinen
507010031	Kannonalus	taide, muistomerkit	kivikautinen
1000002607	Keitaankangas	asuinpaikat	kivikautinen
1000009182	Kiepinsalmi	puolustusvarustukset	historiallinen
1000006653	Kihliänjärvi	asuinpaikat	kivikautinen
1000002622	Kosenmäki	kivirakenteet	ajottamaton
1000002616	Koskenniemi	asuinpaikat	kivikautinen
1000002617	Koskinen	muinaisjäännärsryhmät	kivikautinen
1000006658	Kotilahti	asuinpaikat	kivikautinen
1000002620	Kuikkolahti	asuinpaikat	kivikautinen
1000009180	Kukonkorpi Jääkärinmäet	puolustusvarustukset	historiallinen
1000009179	Kukonkorpi Rajamäki	puolustusvarustukset	historiallinen
1000009172	Lankaniemi 1	puolustusvarustukset	historiallinen
1000009173	Lankaniemi 2	puolustusvarustukset	historiallinen
1000006660	Latoniemi	työ- ja valmistuspaikat	ajottamaton
507010001	Linnasaari	hautapaikat	varhaismetallikautinen
1000006652	Lovalahdensalmi	asuinpaikat	kivikautinen
1000002613	Lovaslahti	työ- ja valmistuspaikat	ajottamaton
1000002619	Majaanniemi	asuinpaikat	kivikautinen
1000006654	Merulahti	asuinpaikat	kivikautinen
1000001911	Miekankosken linnoitteet	puolustusvarustukset	historiallinen
1000002615	Mustanpohjanlahti	työ- ja valmistuspaikat	ajottamaton
1000006095	Muurahaisniemi	asuinpaikat	kivikautinen pronssikautinen

Etelä-Savon 2. vaihemaakuntakaava
Kohdeluettelo, 12.12.2016

Kunta Tunnus	Nimi	Tyyppi	Ajoitus
Mäntyharju (jatkuu)			
100002612	Nikkilä	kultti- ja tarinapaikat	rautakautinen
100002608	Pajamäki	muinaijäänönsryhmät	rautakautinen
100002606	Papinniemi	asuinpaikat	kivikautinen
100009174	Pappilanniemi	puolustusvarustukset	historiallinen
100009261	Pyhäkoski	puolustusvarustukset	historiallinen
100009273	Rautjoki	puolustusvarustukset	historiallinen
100006655	Ropunniemi	asuinpaikat	kivikautinen
100002152	Ruohoranta	asuinpaikat	historiallinen
100001912	Siikamäen linnoitteet	puolustusvarustukset	historiallinen
100001283	Suivaanlahti	työ- ja valmistuspaikat	historiallinen
100009269	Survaanlahti 1	puolustusvarustukset	historiallinen
100009271	Survaanlahti 2	puolustusvarustukset	historiallinen
100009267	Survaanniemi Kapiasalmi	puolustusvarustukset	historiallinen
100009266	Survaanniemi Uitonniemi	puolustusvarustukset	historiallinen
100002621	Syvälähti 1	asuinpaikat	kivikautinen
100002610	Taipale 1	työ- ja valmistuspaikat	historiallinen
100002618	Taipale 2	työ- ja valmistuspaikat	ajottamaton
100006659	Talvilahti	asuinpaikat	kivikautinen
100009171	Teemiemi	puolustusvarustukset	historiallinen
100002611	Torviniemi	kivirakenteet	ajottamaton
100009256	Tuustaipaleen kanava	kulkuväylät	historiallinen
100001913	Vuoriniemen varustukset	puolustusvarustukset	historiallinen
100002614	Äijälä	asuinpaikat	kivikautinen
100002629	Hanganlahti	löytöpaikat	kivikautinen
100006662	Joutenojansuu	löytöpaikat	kivikautinen
100002625	Lajuslahti	löytöpaikat	kivikautinen
100002628	Luuminniemi	löytöpaikat	kivikautinen
100006665	Mutalahti	löytöpaikat	kivikautinen
100006661	Pitkälähdenniemi	löytöpaikat	kivikautinen
100002626	Pitkälähti	löytöpaikat	kivikautinen
100006664	Suolahti	löytöpaikat	kivikautinen
100006666	Suuriniemi	löytöpaikat	kivikautinen
100002627	Syvälähti 2	löytöpaikat	kivikautinen
1000023449	Tiilikkala	löytöpaikat	keskiaikainen historiallinen
100006668	Vanosenniemi	löytöpaikat	kivikautinen
100006667	Viitavalkama	löytöpaikat	kivikautinen
507000001	Halenneenvuori	taide, muistomerkit	ajottamaton
100002630	Kierlammet	kivirakenteet	esihistoriallinen
Pertunmaa			
588010001	Ahvenniemi	kivirakenteet	rautakautinen
100000254	Aitsaari	asuinpaikat	kivikautinen
100004625	Haukilampi	työ- ja valmistuspaikat	historiallinen
100000253	Honkasaari	asuinpaikat	kivikautinen
588010002	Kuusela	hautapaikat	rautakautinen
588010004	Linnajoki	asuinpaikat	esihistoriallinen
588010003	Linnamäki	asuinpaikat	esihistoriallinen
100000255	Pulieri	asuinpaikat	kivikautinen
588010005	Pöylinniemi A	asuinpaikat	kivikautinen
588010006	Pöylinniemi B	asuinpaikat	kivikautinen
100000256	Seppälä	asuinpaikat	kivikautinen
100000252	Tillinniemi	asuinpaikat	kivikautinen
100000798	Jussosenniitty	löytöpaikat	kivikautinen
100000793	Kuidutsaari	löytöpaikat	kivikautinen
588040001	Lapinniemi	löytöpaikat	esihistoriallinen
100000799	Uittoniemi	löytöpaikat	rautakautinen
100001255	Ahvenjärvi	työ- ja valmistuspaikat	historiallinen
100001268	Haminankangas	työ- ja valmistuspaikat	historiallinen
100001256	Hietalahti	työ- ja valmistuspaikat	historiallinen
100001273	Hirsniemi	taide, muistomerkit	historiallinen
100001257	Kalmanniemi	työ- ja valmistuspaikat	historiallinen
100001275	Kirkkokallio	raaka-aineen hankintapaikat	historiallinen
100001269	Koukkujärvi	työ- ja valmistuspaikat	historiallinen
100001258	Kuhaniemi	työ- ja valmistuspaikat	historiallinen
100001259	Kutemi	työ- ja valmistuspaikat	historiallinen
100001270	Lampila	työ- ja valmistuspaikat	historiallinen
100001271	Lampila 2	taide, muistomerkit	historiallinen
100001260	Luhta	kivirakenteet	historiallinen
100001254	Mustaniemi	työ- ja valmistuspaikat	historiallinen
100001261	Naulakivi	työ- ja valmistuspaikat	historiallinen
100001262	Petäjaniemi	työ- ja valmistuspaikat	historiallinen
100001263	Pinnunniemi	kivirakenteet	historiallinen
100001264	Rantovuori	kivirakenteet	historiallinen
100001265	Suivanoja	työ- ja valmistuspaikat	historiallinen
100001266	Särkkä	työ- ja valmistuspaikat	historiallinen
100001267	Vale-Kermi	kivirakenteet	historiallinen
100001272	Vastoniemi	kivirakenteet	historiallinen
Pieksämäki			
1000023840	Harjunranta	työ- ja valmistuspaikat	
1000023367	Hietaniemi 2	työ- ja valmistuspaikat	
1000023368	Hietaniemi 4	maarakenteet	
1000022076	Huutoniemi 1	työ- ja valmistuspaikat	
1000022077	Huutoniemi 2	työ- ja valmistuspaikat	
1000023370	Hytinranta	työ- ja valmistuspaikat	
1000023836	Inganlampi	maarakenteet	
1000023369	Kalkkikivenkangas 2	maarakenteet	
1000023838	Keskikangas	työ- ja valmistuspaikat	
100018933	Lastensaari	asuinpaikat	
1000023841	Längelmäenjoen Alamyllä	työ- ja valmistuspaikat	
1000023839	Puksanlahti	työ- ja valmistuspaikat	
1000023837	Rauhajoki	työ- ja valmistuspaikat	
1000023843	Sikosaari	työ- ja valmistuspaikat	
1000022845	Tervinlahti 2	asuinpaikat	
1000023844	Tähtiniemi	kulkuväylät	
594010033	Alanteenlampi	asuinpaikat	kivikautinen
937010003	Ankeleenjoki	asuinpaikat	kivikautinen

Etelä-Savon 2. vaihemaakunta-kaava
Kohdeluettelo, 12.12.2016

Kunta Tunnus	Nimi	Tyyppi	Ajoitus
Pleksämäki (jatkuu)			
1000015818	Haapakosken ruukki	teollisuuskohteet	historiallinen
594010006	Hako-Palokki	asuinpaikat	kivikautinen
1000010971	Hautokangas	työ- ja valmistuspaikat	historiallinen
1000010972	Hautonen NE	työ- ja valmistuspaikat	historiallinen
594010020	Hiekkasaari	asuinpaikat	kivikautinen
594010002	Hietalahti	asuinpaikat	kivikautinen
594010027	Hietaniemi	asuinpaikat	kivikautinen
1000008571	Hietaniemi 3	työ- ja valmistuspaikat	historiallinen
1000008569	Hietaniemi 5	työ- ja valmistuspaikat	historiallinen
1000008572	Hietaniemi 6	työ- ja valmistuspaikat	historiallinen
1000008573	Hietaniemi 7	työ- ja valmistuspaikat	historiallinen
1000005904	Hyttiniemi	työ- ja valmistuspaikat	historiallinen
594010042	Iso-Nivu E	asuinpaikat	kivikautinen
1000008562	Iso-Nivu S	asuinpaikat	kivikautinen
594010026	Iso-Tuoppu	asuinpaikat	kivikautinen
1000008574	Itälähti	työ- ja valmistuspaikat	historiallinen
1000008563	Jokiniemi	asuinpaikat	kivikautinen
184010007	Jörnin puu	kultti- ja tarinapaikat	historiallinen
594010018	Kahvikivi	asuinpaikat	kivikautinen
594010010	Kaivannonhiekkä	asuinpaikat	kivikautinen
1000008570	Kaivannonhiekkä 2	työ- ja valmistuspaikat	historiallinen
594010031	Kaivanto	asuinpaikat	kivikautinen
1000008575	Kalkkikivenkangas 1	työ- ja valmistuspaikat	historiallinen
1000008576	Kalkkikivenkangas 3	työ- ja valmistuspaikat	historiallinen
1000008578	Kalkkikivenkangas 6	työ- ja valmistuspaikat	historiallinen
1000008579	Kalkkikivenkangas 7	työ- ja valmistuspaikat	historiallinen
1000008581	Kalkkikivenkangas 8	työ- ja valmistuspaikat	historiallinen
1000008582	Kaukalopohja	työ- ja valmistuspaikat	historiallinen
1000008583	Kepakkokangas 1	työ- ja valmistuspaikat	historiallinen
1000008584	Kepakkokangas 2	työ- ja valmistuspaikat	historiallinen
1000008564	Kirjoniemi	asuinpaikat	kivikautinen
594010043	Kivisuo	asuinpaikat	kivikautinen
184010001	Koivula	kivirakenteet	ajoittamaton
594010045	Korkeakangas	asuinpaikat	kivikautinen
1000008585	Kukkarojärvi SW	työ- ja valmistuspaikat	historiallinen
1000008586	Kukkaroniemi	työ- ja valmistuspaikat	historiallinen
1000008587	Kukkaroniemi 2	työ- ja valmistuspaikat	historiallinen
594010024	Kuusela	asuinpaikat	kivikautinen
594010029	Kuuvaanniemi	asuinpaikat	kivikautinen
594010034	Laaninkangas	asuinpaikat	kivikautinen
594010035	Lapinsaari	asuinpaikat	kivikautinen
184010008	Lemmenpuro	asuinpaikat	kivikautinen
594010032	Lötönpuro	työ- ja valmistuspaikat	ajoittamaton
594010011	Marketanhiekkä	asuinpaikat	kivikautinen
594010017	Matoniemi	asuinpaikat	kivikautinen
594010007	Metsola	asuinpaikat	kivikautinen
1000008588	Mustonen	työ- ja valmistuspaikat	historiallinen
1000006620	Naakkima	työ- ja valmistuspaikat	esihistoriallinen
594010001	Naarajärvi	asuinpaikat	kivikautinen pronssikautinen
594010044	Niskämäki länsirinne	asuinpaikat	kivikautinen
937010002	Noronniemi	asuinpaikat	kivikautinen
1000006618	Pakananiemi	asuinpaikat	pronssikautinen kivikautinen
594010005	Palokinsalmi	asuinpaikat	kivikautinen
937010001	Pellosniemi	asuinpaikat	kivikautinen
1000006619	Petronsaari	asuinpaikat	kivikautinen
594010008	Pieksäniemi	asuinpaikat	kivikautinen
1000008589	Pieni-Pärnänen N	työ- ja valmistuspaikat	historiallinen
594010025	Pieni-Tuoppu	asuinpaikat	kivikautinen
594010021	Pohoskangas	asuinpaikat	kivikautinen
1000018345	Porsaskosken harkkoyhti	teollisuuskohteet	historiallinen
594010012	Puruniemenkangas	asuinpaikat	kivikautinen
594010038	Rajakivi	kivirakenteet	historiallinen
594010019	Ruokolampi	asuinpaikat	kivikautinen
1000020532	Satosaari	asuinpaikat	esihistoriallinen ei määritelty
594010004	Selkäsaari	asuinpaikat	kivikautinen
594010037	Siilin päiväkot	kultti- ja tarinapaikat	ajoittamaton
594010028	Siitinniemi	asuinpaikat	kivikautinen
1000008566	Siitinniemi 2	asuinpaikat	kivikautinen
594010003	Siitinsalmi	asuinpaikat	kivikautinen
184010002	Sormula	asuinpaikat	esihistoriallinen
184010006	Syrjäjärvi Kalmansaari	hautapaikat	historiallinen
1000008567	Syrjäjärvi N	asuinpaikat	kivikautinen
1000008590	Syrjäjärvi NE	työ- ja valmistuspaikat	historiallinen
1000008568	Syvänkangas 1	asuinpaikat	kivikautinen
1000008591	Syvänkangas 2	työ- ja valmistuspaikat	ajoittamaton
184010004	Syvänsi Kaidansaari	hautapaikat	historiallinen
184010005	Syvänsi Kuoresaari	hautapaikat	historiallinen
1000008592	Tahilampi	työ- ja valmistuspaikat	historiallinen
593010001	Tahinniemi	asuinpaikat	esihistoriallinen
594010022	Telataipale	kultti- ja tarinapaikat	ajoittamaton
594010030	Tervaniemen tie	asuinpaikat	kivikautinen
1000022844	Tervinlahti 1	asuinpaikat	esihistoriallinen
1000023832	Tervinlahti 3	työ- ja valmistuspaikat	historiallinen
594010036	Tuomaankangas	asuinpaikat	kivikautinen
594010041	Tuomaankangas pohjoinen	asuinpaikat	kivikautinen
594010009	Tuoppuniemi	asuinpaikat	kivikautinen
594010039	Tuoppuniemi 2	asuinpaikat	kivikautinen
594010040	Tuoppuniemi 3	asuinpaikat	kivikautinen
594010046	Tuoppuniemi 4	asuinpaikat	kivikautinen
594010023	Ukkola	kultti- ja tarinapaikat	ajoittamaton
593010002	Vangasniemi	asuinpaikat	kivikautinen
594010013	Vemmellahti 1	asuinpaikat	kivikautinen pronssikautinen
594010014	Vemmellahti 2	asuinpaikat	varhaismetallikautinen
594010015	Vemmellahti 3	asuinpaikat	esihistoriallinen
594010016	Vemmellahti 4	asuinpaikat	kivikautinen

Etelä-Savon 2. vaihemaakuntakaava
Kohdeluettelo, 12.12.2016

Kunta Tunnus	Nimi	Tyyppi	Ajoitus
Pieksämäki (jatkuu)			
184040001	Järvenpää	löytöpaikat	rautakautinen
1000009952	Kailampi	löytöpaikat	historiallinen
1000022954	Kailampi etelä	löytöpaikat	rautakautinen historiallinen
1000008604	Kangaslahti NE	löytöpaikat	ajottamaton
1000009954	Neuvola	löytöpaikat	kivikautinen
594040001	Pohjoislahti	löytöpaikat	esihistoriallinen
1000009951	Suopelto	löytöpaikat	kivikautinen
1000009953	Tuomarsaari	löytöpaikat	kivikautinen
1000004929	Eteläselkä Ruumissaari	hautapaikat	historiallinen
1000004930	Hietakylä Ruumissaari	hautapaikat	historiallinen
184500001	Hiukkanen Kalmaniemi	hautapaikat	historiallinen
1000009955	Korkeakangas 2	kivirakenteet	ajottamaton
594000001	Mäntyniemi	löytöpaikat	kivikautinen
594500001	Naarjärvi Letkunniitty	työ- ja valmistuspaikat	ajottamaton
937010004	Ojinniemi	asuinpaikat	kivikautinen
1000004927	Pyhjärvi Ruumissaari	hautapaikat	historiallinen
1000004928	Ruokojärvi Ruumissaari	hautapaikat	historiallinen
937500001	Virmasjärvi Kirkkosaari	kultti- ja tarinapaikat	historiallinen
1000019378	Pienisaari	maarakenteet	ajottamaton
Puumala			
1000026122	Ekelliniemi	taide, muistomerkit	
1000022075	Haudanvuoret	työ- ja valmistuspaikat	
1000022708	Ihalaisenlahti	työ- ja valmistuspaikat	
1000024591	Kuikka	hautapaikat	
1000023331	Lamminniemi	kivirakenteet	
1000023299	Multämäki	puolustusvarustukset	
623010007	Hiekkanieniemi	asuinpaikat	kivikautinen
623010020	Hietaniemi	asuinpaikat	kivikautinen
1927	Hirviniemi	alusten hylty	ei määritetty
1000012414	Huutovuori	puolustusvarustukset	historiallinen
623010075	Hätinvirta	asuinpaikat	kivikautinen
623010002	Häälampi	asuinpaikat	kivikautinen
623010008	Ihanteensalo	puolustusvarustukset	ajottamaton
1000018297	Jokiniemi	asuinpaikat	kivikautinen
623010078	Kangaslampi	asuinpaikat	kivikautinen
623010023	Kankaalanniemi	asuinpaikat	kivikautinen
1948	Kapasaaren laituriarikut	kivirakenteet	historiallinen
623010045	Karkianiemi 1	asuinpaikat	kivikautinen
623010074	Karsikkolahti	asuinpaikat	kivikautinen
623010083	Kaskienniemi	asuinpaikat	kivikautinen
623010011	Keihäsjärvi	asuinpaikat	kivikautinen
623010034	Kelkkalahti-Kauppa	asuinpaikat	kivikautinen
1000012416	Kitulanniemi	puolustusvarustukset	historiallinen
623010066	Kiviniemi 1	asuinpaikat	kivikautinen
623010041	Kokkolanniemi	asuinpaikat	kivikautinen
1929	Kortelahden hylky 2	alusten hylty	historiallinen
1941	Korvenlahti	alusten hylty	historiallinen
623010004	Koskenselkä	asuinpaikat	kivikautinen
623010026	Kotasaari	asuinpaikat	kivikautinen
623010016	Kotkatlahti A	asuinpaikat	pronssikautinen kivikautinen
623010017	Kotkatlahti B	asuinpaikat	kivikautinen
623010018	Kotkatsaari	asuinpaikat	kivikautinen
623010086	Kotkatsaari 4	asuinpaikat	kivikautinen
623010057	Kuitinpohja	asuinpaikat	kivikautinen
1000007753	Kultaranta	asuinpaikat	kivikautinen
1000003320	Kuutinvuori	taide, muistomerkit	kivikautinen
623010080	Kuvanaluslahti	asuinpaikat	kivikautinen
1934	Kynäsaaren ja Vekarsalon väyläeste	kivirakenteet	historiallinen
623010013	Kärnelahti	asuinpaikat	kivikautinen
623010089	Kärnelahti 2	asuinpaikat	kivikautinen
623010036	Laanniemi	asuinpaikat	kivikautinen
623010037	Laanniemi Metsätie	asuinpaikat	kivikautinen
623010079	Lahdenluhta	asuinpaikat	kivikautinen
623010038	Lahdenpohja	kivirakenteet	ajottamaton
1000012412	Lauttankaanmäki	puolustusvarustukset	historiallinen
623010014	Lietniemi A	asuinpaikat	kivikautinen
623010015	Lietniemi B	asuinpaikat	kivikautinen
623010039	Likasalmi	asuinpaikat	kivikautinen
623010006	Maksasaarenselkä	taide, muistomerkit	kivikautinen
1000002099	Mallaslinnitus	puolustusvarustukset	historiallinen
623010050	Mariniemi-Aukialahti	asuinpaikat	kivikautinen
623010076	Martikkala 1	asuinpaikat	kivikautinen
623010077	Martikkala 2	asuinpaikat	kivikautinen
623010059	Masinakallio	asuinpaikat	kivikautinen
623010051	Metsätienristeys	asuinpaikat	kivikautinen
623010021	Miekanlahti	asuinpaikat	kivikautinen
623010043	Monnanhaikka 2	asuinpaikat	kivikautinen
623010022	Monnanlahti	asuinpaikat	pronssikautinen kivikautinen
623010027	Paimentenluhta	asuinpaikat	kivikautinen
623010072	Pataniemenkannas	asuinpaikat	kivikautinen
623010052	Petralahti	asuinpaikat	kivikautinen
1932	Pieni Huhtilahti	alusten hylty	historiallinen
1000001914	Pirttimäen patterit	puolustusvarustukset	historiallinen
623010001	Pistohiekka A	asuinpaikat	kivikautinen
623010009	Pistohiekka B	asuinpaikat	varhaismetallikautinen
623010085	Pistohiekka C	asuinpaikat	kivikautinen
623010010	Pitkänpohjanlahti	asuinpaikat	kivikautinen
1000001915	Pouhasaaren redutti	puolustusvarustukset	historiallinen
623010025	Pouhasaari	asuinpaikat	kivikautinen
1946	Puumalansalmen laivan hylky	alusten hylty	ei määritetty
1947	Puumalansalmen veneen hylky	alusten hylty	ei määritetty
623010030	Reinikanranta 1	asuinpaikat	kivikautinen
623010040	Reinikanranta 2	asuinpaikat	kivikautinen
623010024	Riihoniemi	hautapaikat	varhaismetallikautinen ajottamaton
623010061	Riutankangas 1	asuinpaikat	kivikautinen

Etelä-Savon 2. vaihemaakuntakaava
Kohdeluettelo, 12.12.2016

Kunta Tunnus	Nimi	Tyyppi	Ajoitus
Puumala (jatkuu)			
623010064	Riutankangas 2	asuinpaikat	kivikautinen
623010081	Riutanniemi	asuinpaikat	kivikautinen
1000001916	Rokansaaren linnoitteet	puolustusvarustukset	historiallinen
623010082	Rokansaari	asuinpaikat	kivikautinen
1936	Sahalahden hylky	alusten hylty	historiallinen
1937	Sahalahti 1	alusten hylty	historiallinen
623010012	Saparistonlahti	asuinpaikat	kivikautinen
623010073	Savikonlahti	asuinpaikat	kivikautinen
623010003	Siikala	kultti- ja tarinapaikat	ajottamaton
1000002775	Sourunniemi	taide, muistomerkit	kivikautinen
623010019	Syrjälühta	asuinpaikat	kivikautinen
623010005	Syrjäsalmi	taide, muistomerkit	kivikautinen
623010055	Särkapaanlahti 2	asuinpaikat	kivikautinen
623010062	Talvitielahti	asuinpaikat	kivikautinen
1933	Tammoluodon hylky	alusten hylty	historiallinen
623010056	Tervaniemi	asuinpaikat	kivikautinen
623010060	Tyrnniemi 1	asuinpaikat	kivikautinen
623010063	Tyrnniemi 2	asuinpaikat	kivikautinen
623010090	Umpilampi	asuinpaikat	kivikautinen
623010065	Vesisaari	asuinpaikat	kivikautinen
623010088	Vetotalpale	taide, muistomerkit	kivikautinen
623010071	Vuoltee	asuinpaikat	kivikautinen
1000010952	Vuorihahti	taide, muistomerkit	ajottamaton
1000008967	Vuorilampi	taide, muistomerkit	ajottamaton
623010087	Vöjäriinsalmi	taide, muistomerkit	kivikautinen
623040023	Hakosalmi	löytöpaikat	kivikautinen
623040002	Huttunen	löytöpaikat	kivikautinen
623040006	Jyväniemi	löytöpaikat	kivikautinen
623040015	Karkiahiekka 1	löytöpaikat	kivikautinen
623040016	Karkiahiekka 2	löytöpaikat	kivikautinen
623040017	Karkiahiekka 3	löytöpaikat	kivikautinen
623040014	Karkianiemi 2	löytöpaikat	kivikautinen
623040011	Kelkkalahti-Kauppa 2	löytöpaikat	kivikautinen
623040010	Kirjoniemi	löytöpaikat	kivikautinen
623040012	Kokkolan Kataalahti	löytöpaikat	kivikautinen
623040001	Leipäniemi	löytöpaikat	rautakautinen
2357	Lietveden ruukku	löytöpaikat	esihistoriallinen
623040009	Lieviskä	löytöpaikat	kivikautinen
623040022	Mammosenjärvi	löytöpaikat	keskiaikainen
623040013	Monnanhaikka 3	löytöpaikat	kivikautinen
623040004	nimeämätön	löytöpaikat	kivikautinen
623040007	Nuottaniemi	löytöpaikat	esihistoriallinen
1943	Puumalansalmen ankkuri	löytöpaikat	ei määritelty
1944	Puumalansalmen jauhinkivet	löytöpaikat	ei määritelty
623040003	Saha	löytöpaikat	kivikautinen
623040005	Saisaari	löytöpaikat	kivikautinen
623040008	Sammalniemi	löytöpaikat	kivikautinen
623040021	Sarkalahti	löytöpaikat	kivikautinen
623040019	Särkapaanlahti 1	löytöpaikat	kivikautinen
623040018	Särkapaanniemi	löytöpaikat	kivikautinen
623000003	Joentlahti	kultti- ja tarinapaikat	ajottamaton
623000002	Kataalampi	maarakenteet	ajottamaton
1000004631	Kuikanniemi	työ- ja valmistuspaikat	historiallinen
1942	Kyllönjärvi	alusten hylty	ei määritelty
623000004	Linnasaari	puolustusvarustukset	historiallinen
623000006	Linnomäki	puolustusvarustukset	historiallinen
623000001	Oritsalon Kataalahti	maarakenteet	ajottamaton
623000005	Rajakivensaaret	kirirakenteet	historiallinen
1928	Kortelahden hylky 1	alusten hylty	historiallinen
1935	Lintusalo	alusten hylty	historiallinen
2588	Mammonen	alusten hylty	ei määritelty
1931	moottorivene	alusten hylty	historiallinen
1945	Osmonaskeleenselkä	alusten hylty	historiallinen
1940	Paikantammen hylky	alusten hylty	historiallinen
1000019222	Pitkänpohjanlahti	alusten hylty	historiallinen
1938	Sahalahti 2	alusten hylty	historiallinen
1939	Sahalahti 3	alusten hylty	historiallinen
1949	Selkäpäänlampi	alusten hylty	ei määritelty
1930	Tyrniemi 3	alusten hylty	historiallinen
1000018166	Ahvenlampi	puolustusvarustukset	moderni
1000018161	Arpola	puolustusvarustukset	moderni
1000023298	Joutsjärvi	puolustusvarustukset	moderni
1000023297	Kitulanniemi	puolustusvarustukset	moderni
1000018118	Laajanniemi	puolustusvarustukset	moderni
1000018163	Osmonaskel	puolustusvarustukset	moderni
1000018164	Pirttimäki	puolustusvarustukset	moderni
1000018160	Pitkäjärvi	puolustusvarustukset	moderni
1000012421	Pitkämäki	puolustusvarustukset	moderni
1000017826	Puumalansalmen linnoitteet 1	puolustusvarustukset	moderni
1000017930	Puumalansalmen linnoitteet 2	puolustusvarustukset	moderni
1000017931	Puumalansalmen linnoitteet 3	puolustusvarustukset	moderni
1000017829	Puumalansalmen linnoitteet 4	puolustusvarustukset	moderni
1000017830	Puumalansalmen linnoitteet 5 Sappulanlahti	puolustusvarustukset	moderni
1000012420	Vuolteensalmi	puolustusvarustukset	moderni
Kunta Tunnus Nimi Tyyppi Ajoitus			
Rantasalmi			
1000019275	Hiekonselkä Vaahersalo	alusten hylty	
1000023362	Peltomäki	työ- ja valmistuspaikat	
1000023363	Peltuenlahti	työ- ja valmistuspaikat	
1000023357	Putkisalonsaari 1	työ- ja valmistuspaikat	
1000023358	Putkisalonsaari 2	työ- ja valmistuspaikat	
1000020513	Pötläsaari	alusten hylty	
1000023361	Takkalahti	kultti- ja tarinapaikat	
1000019147	Vuorisaaari	alusten hylty	

Etelä-Savon 2. vaihemaakuntakaava
Kohdeluettelo, 12.12.2016

Kunta Tunnus	Nimi	Tyyppi	Ajoitus
Rantasalmi (jatkuu)			
681010032	Ankapura	asuinpaikat	kivikautinen
681010060	Erola	työ- ja valmistuspaikat	ajottamaton
681010042	Erolankangas a	asuinpaikat	kivikautinen
681010043	Erolankangas b	työ- ja valmistuspaikat	ajottamaton
681010033	Hiekkaniemi	asuinpaikat	kivikautinen
681010040	Huuhtniemi	työ- ja valmistuspaikat	ajottamaton
681010013	Hytinniemi	työ- ja valmistuspaikat	ajottamaton
681010034	Hyvölä	kultti- ja tarinapaikat	rautakautinen
681010065	Iso-Kontio	työ- ja valmistuspaikat	ajottamaton
681010058	Joutsniemi	työ- ja valmistuspaikat	ajottamaton
681010020	Karjasilta	työ- ja valmistuspaikat	ajottamaton
681010003	Ketveleenlahti	kivirakenteet	varhaismetallikautinen
681010018	Kiviniemi	työ- ja valmistuspaikat	ajottamaton
681010052	Kokkomäki a	asuinpaikat	kivikautinen
681010053	Kokkomäki b	asuinpaikat	kivikautinen
1000001337	Kolkonjoen saha	työ- ja valmistuspaikat	historiallinen
681010057	Kolkonniemi	asuinpaikat	kivikautinen
681010066	Kuolemanniemi	asuinpaikat	kivikautinen
681010029	Kupiala a	asuinpaikat	kivikautinen
681010036	Kupiala b	asuinpaikat	kivikautinen
681010023	Kupialankangas	asuinpaikat	pronssikautinen kivikautinen
681010017	Kuvaksenjoki	työ- ja valmistuspaikat	ajottamaton
681010031	Käsiiniemi	työ- ja valmistuspaikat	ajottamaton
681010038	Lakeanraha	työ- ja valmistuspaikat	ajottamaton
681010026	Lautakangas	asuinpaikat	kivikautinen pronssikautinen
681010004	Linnansaari	puolustusvarustukset	ajottamaton
1000001339	Matari	työ- ja valmistuspaikat	historiallinen
681010048	Myyrmäki	asuinpaikat	kivikautinen
681010041	Märänne	asuinpaikat	kivikautinen
681010006	Nuotniemi a	asuinpaikat	kivikautinen
681010054	Nuotniemi b	työ- ja valmistuspaikat	ajottamaton
681010015	Onnela a	työ- ja valmistuspaikat	ajottamaton
681010010	Onnela b	työ- ja valmistuspaikat	ajottamaton
681010008	Pahakkalanlampi	työ- ja valmistuspaikat	ajottamaton
1000001338	Parkumäen koulu	kultti- ja tarinapaikat	rautakautinen
681010035	Pekkala	kultti- ja tarinapaikat	rautakautinen
681010012	Peltola	työ- ja valmistuspaikat	ajottamaton
681010028	Peltuenlahti a	asuinpaikat	kivikautinen
681010037	Peltuenlahti b	asuinpaikat	kivikautinen
681010056	Peltuenlahti c	asuinpaikat	kivikautinen
681010067	Pesola	kultti- ja tarinapaikat	rautakautinen
681010045	Pienisaari	asuinpaikat	kivikautinen
681010039	Pikonniemi	hautapaikat	varhaismetallikautinen
681010049	Pirskantahti a	asuinpaikat	kivikautinen
681010050	Pirskantahti b	asuinpaikat	kivikautinen
1000005927	Pirtisaari	työ- ja valmistuspaikat	historiallinen
681010019	Pirttiselkä	työ- ja valmistuspaikat	ajottamaton
681010009	Pohjoissalo	työ- ja valmistuspaikat	ajottamaton
681010062	Poikkimaa	työ- ja valmistuspaikat	ajottamaton
681010044	Putkisalo	työ- ja valmistuspaikat	ajottamaton
681010002	Pölkkyinniemi	työ- ja valmistuspaikat	ajottamaton
681010027	Rantakartano	asuinpaikat	kivikautinen
681010007	Rantala	asuinpaikat	kivikautinen
681010055	Rantasalmi-Center	asuinpaikat	kivikautinen
681010014	Remesaho	työ- ja valmistuspaikat	ajottamaton
681010024	Ritokangas	asuinpaikat	kivikautinen
681010030	Ruokoharju	työ- ja valmistuspaikat	ajottamaton
681010046	Räisälänsaari a	asuinpaikat	kivikautinen
681010047	Räisälänsaari b	asuinpaikat	kivikautinen
681010022	Räkkiniemi	asuinpaikat	kivikautinen
1000001336	Saarela	työ- ja valmistuspaikat	historiallinen
1000009275	Seppälänsalmi	kivirakenteet	varhaismetallikautinen
1000023360	Sikoinleuka	taide, muistomerkit	historiallinen
681010016	Suopelto	työ- ja valmistuspaikat	ajottamaton
681010001	Suoranta	asuinpaikat	kivikautinen
681010025	Sääksensivu a	asuinpaikat	kivikautinen
681010063	Sääksensivu b	työ- ja valmistuspaikat	historiallinen
681010011	Tallikangas	työ- ja valmistuspaikat	ajottamaton
1000005928	Toivosaaari	työ- ja valmistuspaikat	historiallinen
681010059	Varpasharju	työ- ja valmistuspaikat	ajottamaton
681010021	Varpassuo	työ- ja valmistuspaikat	historiallinen
681010064	Vasarainen	työ- ja valmistuspaikat	ajottamaton
681090001	Tutilampi	luonnonmuodostumat	ei määritetty
681040004	Hytinlahti	löytöpaikat	kivikautinen
681040007	Kukkoluodot	löytöpaikat	kivikautinen
681040001	Lahtela	löytöpaikat	ajottamaton
681040006	Leskinen	löytöpaikat	kivikautinen
681040005	Päivärinne	löytöpaikat	kivikautinen
681040003	Päivölä	löytöpaikat	kivikautinen
681040002	Ukonlahti	löytöpaikat	kivikautinen
1000006014	Auvinlahti	työ- ja valmistuspaikat	ajottamaton
681000003	Kokkokangas	asuinpaikat	kivikautinen
681000002	Latsinkangas	työ- ja valmistuspaikat	ajottamaton
681000001	Singonmaa	työ- ja valmistuspaikat	ajottamaton
681000004	Sääksniemi	työ- ja valmistuspaikat	ajottamaton
1000023359	Pönttövuori	kultti- ja tarinapaikat	historiallinen
Savonlinna			
1000023310	Hakolahti	puolustusvarustukset	
1000023286	Heponotkonsuo	kultti- ja tarinapaikat	
1000024331	Härkälampi 2	työ- ja valmistuspaikat	
1000025789	Ihanteeniemi 2	kivirakenteet	
1000025791	Jysmänmäki	työ- ja valmistuspaikat	
1000025834	Kanasaari	asuinpaikat	
1000024343	Katriinankanta	puolustusvarustukset	
1000023800	Kaupinsaari	alusten hylät	

Etelä-Savon 2. vaihemaakuntakaava
Kohdeluettelo, 12.12.2016

Kunta Tunnus	Nimi	Tyyppi	Ajoitus
Savonlinna (jatkuu)			
1000024344	Kortesaari	puolustusvarustukset	
1000020446	Korvenlahti	työ- ja valmistuspaikat	
1000025807	Kuivisto	kivirakenteet	
1000023289	Mäkrä Hiekkalahti	työ- ja valmistuspaikat	
1000024354	Näresaari	kultti- ja tarinapaikat	
1000023332	Orilampi	työ- ja valmistuspaikat	
1000024462	Pekanniemi	työ- ja valmistuspaikat	
1000023311	Petäjaniemi	puolustusvarustukset	
1000019418	Pieni Patasalo	puolustusvarustukset	
1000025792	Piippukangas	työ- ja valmistuspaikat	
1000024489	Pitkätkaankaat 1	työ- ja valmistuspaikat	
1000024490	Pitkätkaankaat 2	työ- ja valmistuspaikat	
1000026049	Punkasalmi 3	alusten hylyt	
1000020537	Pääskyalahti 4	teollisuuskohteet	
1000020478	Rajämäki	puolustusvarustukset	
1000025790	Riihiniemi	työ- ja valmistuspaikat	
1000023306	Ruokoniemen pää	puolustusvarustukset	
1000018322	Ruokoniemi 1	puolustusvarustukset	
1000023307	Ruokoniemi 2	puolustusvarustukset	
1000021969	Ruutikellarinkangas	kivirakenteet	
1000024351	Seikanlampi	puolustusvarustukset	
1000025794	Seppäharju	työ- ja valmistuspaikat	
1000018959	Siekaleenharju	maarakenteet	
1000024350	Sinikiventähti	puolustusvarustukset	
1000024580	Soidinmäki	työ- ja valmistuspaikat	
1000004143	Aarresaari	kultti- ja tarinapaikat	historiallinen
246010062	Ahmalahdi a	kultti- ja tarinapaikat	rautakautinen
246010052	Ala-Pesola	kultti- ja tarinapaikat	rautakautinen
246010082	Ankonpykälänkangas	asuipaikat	kivikautinen
246010081	Ankonpykälänsuo	asuipaikat	kivikautinen
618010014	Antikanniemi	asuipaikat	kivikautinen
1000019402	Eevansaari	työ- ja valmistuspaikat	historiallinen
1000000055	Emännäniemi	muinaisjäännösryhmät	moniperiodinen
1000012202	Enasalmi	asuipaikat	kivikautinen pronssikautinen
246010063	Hangaslampi	asuipaikat	kivikautinen
246010002	Hangasmaankangas	muinaisjäännösryhmät	kivikautinen
1000004209	Hankalammenkangas	asuipaikat	kivikautinen
246010006	Hannikkala a	kultti- ja tarinapaikat	ajoittamaton
246010007	Hannikkala b	kultti- ja tarinapaikat	ajoittamaton
246010030	Hannikkala c	kultti- ja tarinapaikat	ajoittamaton
246010031	Hannikkala d	kultti- ja tarinapaikat	ajoittamaton
618010002	Harjuaho	asuipaikat	kivikautinen
246010017	Harjula	kultti- ja tarinapaikat	ajoittamaton
246010034	Harjula	kultti- ja tarinapaikat	ajoittamaton
1000002446	Harjunniemi	asuipaikat	kivikautinen
246010058	Harjunpäänlampi	asuipaikat	kivikautinen
246010083	Hattuharju	asuipaikat	kivikautinen
246010033	Hattukallio	kultti- ja tarinapaikat	rautakautinen historiallinen
246010089	Hattukallio b	kultti- ja tarinapaikat	ajoittamaton
1000012203	Haudanpohja 1	asuipaikat	pronssikautinen kivikautinen
1000012204	Haudanpohja 2	asuipaikat	kivikautinen pronssikautinen
1000012206	Haudanpohja 3	asuipaikat	pronssikautinen kivikautinen
1000002477	Haukkavuori	taide, muistomerkit	esihistoriallinen
1000007853	Havukkalahti	kivirakenteet	ajoittamaton
618010030	Heinniemi a	asuipaikat	kivikautinen
618010031	Heinniemi b	asuipaikat	kivikautinen
246010100	Henntola	kultti- ja tarinapaikat	rautakautinen
1000002487	Herasalontie	asuipaikat	kivikautinen
246010014	Herttua a	kultti- ja tarinapaikat	ajoittamaton
246010015	Herttua b	kultti- ja tarinapaikat	ajoittamaton
246010016	Herttualan kansakoulu	kultti- ja tarinapaikat	ajoittamaton
741010001	Hiekkaharju	asuipaikat	kivikautinen
618010055	Hiekkalahti	asuipaikat	varhaismetallikautinen
1000019403	Hiekkalahti	työ- ja valmistuspaikat	historiallinen
1000002470	Hiekkaniemi	asuipaikat	kivikautinen
741010008	Hiekkaranta	asuipaikat	kivikautinen
1000002448	Hiesunjoki	asuipaikat	kivikautinen
618010008	Hievaslahti	asuipaikat	kivikautinen
1000002414	Hiianniemi	asuipaikat	kivikautinen
618010017	Hiislahti	kivirakenteet	rautakautinen
618010011	Honkaniemi	asuipaikat	kivikautinen
618010044	Hovinluhta	asuipaikat	kivikautinen
1000002412	Hukkataipale	asuipaikat	kivikautinen
618010042	Hynninlahti	työ- ja valmistuspaikat	ajoittamaton
246010038	Hytermä	kultti- ja tarinapaikat	ajoittamaton
246010013	Hyrysuo	kultti- ja tarinapaikat	ajoittamaton
246010103	Hälvä	asuipaikat	kivikautinen
618010024	Hälvänjoki	asuipaikat	kivikautinen
1000024328	Härkälampi	puolustusvarustukset	historiallinen
1000002449	Häyryjärvi a	hautapaikat	varhaismetallikautinen
1000002450	Häyryjärvi b	hautapaikat	varhaismetallikautinen
1000002479	Häyryjärvi c	hautapaikat	varhaismetallikautinen
740010002	Ikkoniemen linnavuori	puolustusvarustukset	rautakautinen
740010007	Immola a	kultti- ja tarinapaikat	rautakautinen
740010008	Immola b	kultti- ja tarinapaikat	rautakautinen
1000002473	Innala	työ- ja valmistuspaikat	ajoittamaton
1000009894	Iso Ruutlampi 2	asuipaikat	kivikautinen
1000002474	Iso-Kankainen	asuipaikat	varhaismetallikautinen
618010006	Iso-Ruutlampi	asuipaikat	kivikautinen
1000005920	Itikkakallio	kultti- ja tarinapaikat	historiallinen
1000002413	Jokiniemi	asuipaikat	kivikautinen
1000002423	Jokipelto	kultti- ja tarinapaikat	ajoittamaton
618010051	Jousharjunniemi	asuipaikat	kivikautinen
1000005921	Jussila	asuipaikat	kivikautinen
1000017480	Juuvinniemi	asuipaikat	kivikautinen

Etelä-Savon 2. vaihemaakuntakaava
Kohdeluettelo, 12.12.2016

Kunta Tunnus	Nimi	Tyyppi	Ajoitus
Savonlinna (jatkuu)			
740010006	Juvola	kultti- ja tarinapaikat	rautakautinen
246010061	Jysmänniemi	asuinpaikat	kivikautinen
100002445	Järventaus	kultti- ja tarinapaikat	ajoittamaton
246010026	Kaarinnmäki	kultti- ja tarinapaikat	ajoittamaton
618010001	Kaarniemi	asuinpaikat	kivikautinen
741010004	Kaatiolahti A	asuinpaikat	kivikautinen
741010011	Kaatiolahti B	asuinpaikat	kivikautinen
1000002426	Kaislanmäki	kivirakenteet	ajoittamaton
246010059	Kaitasuo	asuinpaikat	kivikautinen
246010131	Kaivannonharju A	asuinpaikat	kivikautinen
246010132	Kaivannonharju B	työ- ja valmistuspaikat	ajoittamaton
1000012443	Kaivanto	puolustusvarustukset	historiallinen
246010095	Kalaniemi a	asuinpaikat	kivikautinen
246010094	Kalaniemi b	työ- ja valmistuspaikat	ajoittamaton
1000022862	Kallistahti	puolustusvarustukset	historiallinen
1000012471	Kallistahti-Pihlajalahti	puolustusvarustukset	historiallinen
1000022066	Kallunmäen vallit	puolustusvarustukset	historiallinen
1000015367	Kallunmäki eli Kirkkomäki	kirkkorakenteet	historiallinen
246010125	Kanalampi	asuinpaikat	kivikautinen
246010130	Kangaslampi	asuinpaikat	varhaismetallikautinen
246010004	Kankaanlaita a	asuinpaikat	kivikautinen
246010003	Kankaanlaita b	asuinpaikat	kivikautinen
1000012207	Kankaissaari 1	asuinpaikat	kivikautinen pronssikautinen
1000012208	Kankaissalmi	asuinpaikat	pronssikautinen kivikautinen
100004208	Kapustalahti	asuinpaikat	eshistoriallinen
100004207	Karhula 2	kivirakenteet	historiallinen
741010002	Karhuniemi A	hautapaikat	varhaismetallikautinen
741010003	Karhuniemi B	kivirakenteet	varhaismetallikautinen
100004215	Karhunpäänniemi	työ- ja valmistuspaikat	historiallinen
1000015884	Karkianpelto	kultti- ja tarinapaikat	rautakautinen historiallinen
1000013457	Karkonsaari	taide, muistomerkit	historiallinen
1000005922	Karsikkokiventie	kultti- ja tarinapaikat	historiallinen
1000003280	Karsikkovuori A	taide, muistomerkit	kivikautinen
1000003281	Karsikkovuori B	kultti- ja tarinapaikat	historiallinen
246010101	Kasila a	kultti- ja tarinapaikat	rautakautinen
246010102	Kasila b	kultti- ja tarinapaikat	rautakautinen
1000022067	Kataanmäen varustus	puolustusvarustukset	historiallinen
1000002475	Katiskalahti	työ- ja valmistuspaikat	ajoittamaton
1000022469	Kaukaanniemi	asuinpaikat	kivikautinen
246010080	Kaunisniemi	asuinpaikat	kivikautinen
2635	Kaupinsaari	alusten hyllyt	historiallinen
618010046	Kauronlahti	asuinpaikat	kivikautinen
1000022406	Kelokangas	asuinpaikat	kivikautinen
246010134	Keplakkosuo	asuinpaikat	kivikautinen
618010004	Kerosärkkä	asuinpaikat	kivikautinen
246010119	Keskotupa	kultti- ja tarinapaikat	ajoittamaton
246010012	Kettula	kultti- ja tarinapaikat	ajoittamaton
741010005	Ketvele	hautapaikat	varhaismetallikautinen
1000020029	Kirkkoniemi	hautapaikat	historiallinen historiallinen
618010043	Kirveslahti	asuinpaikat	kivikautinen
740010012	Kirveslampi	kivirakenteet	ajoittamaton
246010112	Kiviojanmäki	kultti- ja tarinapaikat	ajoittamaton
1000023315	Kivisilta	puolustusvarustukset	historiallinen
246010060	Kohojoki	asuinpaikat	kivikautinen
1000022481	Kohojoki	kultti- ja tarinapaikat	ajoittamaton
1000022461	Koikkalaisenlahti	asuinpaikat	kivikautinen
246010050	Koiralampi	asuinpaikat	kivikautinen
1000009892	Koitterkangas	asuinpaikat	kivikautinen
246010024	Koivula	kultti- ja tarinapaikat	ajoittamaton
1000022460	Kokkolanlahti	asuinpaikat	kivikautinen
246010057	Kokkomäki	asuinpaikat	kivikautinen
1000022493	Kokonaho	kivirakenteet	ajoittamaton
246010121	Kokonlahti A	asuinpaikat	pronssikautinen kivikautinen
246010122	Kokonlahti B	asuinpaikat	kivikautinen
246010049	Kolmikanta	kivirakenteet	historiallinen
1000002415	Kongontaipale	asuinpaikat	kivikautinen
246010129	Korkiaharju	asuinpaikat	kivikautinen
1000012209	Kortelahti 1	asuinpaikat	kivikautinen pronssikautinen
1000012210	Kortelahti 2	asuinpaikat	varhaismetallikautinen
1888	Koululahti Vääräsaari	alusten hyllyt	historiallinen
246010088	Kuhisevanniemi	hautapaikat	varhaismetallikautinen
1000002402	Kuikkari	asuinpaikat	kivikautinen
618010027	Kukkoniemi	asuinpaikat	kivikautinen
246010123	Kulhanlampi B	asuinpaikat	kivikautinen
1000014144	Kultakivi	asuinpaikat	kivikautinen
246010092	Kurkikanta	työ- ja valmistuspaikat	ajoittamaton
246010099	Kurosenkallio	kultti- ja tarinapaikat	rautakautinen
1000002408	Kylmäniemi a	asuinpaikat	moniperiodinen
1000002451	Kylmäniemi b	asuinpaikat	eshistoriallinen
1886	Kyrönsalmi Kyrönniemi	alusten hyllyt	historiallinen
618010038	Käpälämäki	asuinpaikat	kivikautinen
618010037	Käremsalmi	asuinpaikat	kivikautinen
1000007845	Käränkö	muinaisjäännsryhmät	historiallinen
1000002431	Kääränkangas b	asuinpaikat	varhaismetallikautinen
741010007	Kääpälahti	asuinpaikat	kivikautinen
741010006	Kääpäsaari 1	asuinpaikat	kivikautinen
741000002	Kääpäsaari 2	asuinpaikat	kivikautinen
246010073	Käärmekallio	hautapaikat	varhaismetallikautinen
246010104	Kömpyränniemi	asuinpaikat	kivikautinen
1000002422	Laamalanmäki	kultti- ja tarinapaikat	ajoittamaton
1000023291	Laitaatsaari	puolustusvarustukset	historiallinen
1000001920	Laitaatsilla taistelupaikka	puolustusvarustukset	historiallinen
1000012444	Laitaatsilta 2	puolustusvarustukset	historiallinen
1885	Laitaatsilta Jukolansalo	alusten hyllyt	ei määritelty
246010040	Lamminmäki a	kultti- ja tarinapaikat	ajoittamaton

Etelä-Savon 2. vaihemaakuntakaava
Kohdeluettelo, 12.12.2016

Kunta Tunnus	Nimi	Tyyppi	Ajoitus
Savonlinna (jatkuu)			
246010041	Lamminmäki b	kultti- ja tarinapaikat	ajottamaton
618010026	Lamminniemenlampi a	asuipaikat	kivikautinen
618010045	Lamminniemenlampi b	asuipaikat	kivikautinen
246010111	Lamminniemi	asuipaikat	kivikautinen
1000002435	Laminsuo	asuipaikat	kivikautinen
246010051	Lampsunniemi	asuipaikat	kivikautinen
246010045	Lankola	kultti- ja tarinapaikat	ajottamaton
1000004212	Lapinjärvi	puolustusvarustukset	historiallinen
246010064	Lapinsaari	asuipaikat	ajottamaton
1000002429	Lapinsaari a	kivirakenteet	ajottamaton
1000002430	Lapinsaari b	kivirakenteet	ajottamaton
618010018	Lasimäki	asuipaikat	kivikautinen
1000001922	Latsinmäen ja Immolanmäen redutit	puolustusvarustukset	historiallinen
246010022	Lautapelto	kultti- ja tarinapaikat	ajottamaton
246010113	Lehmiahonsuo	kultti- ja tarinapaikat	ajottamaton
1000002462	Leinolanhiekka	asuipaikat	kivikautinen
1000022869	Leirinmäki	puolustusvarustukset	historiallinen
246010138	Lemmenkallio	kultti- ja tarinapaikat	historiallinen
246010039	Lepola	kultti- ja tarinapaikat	ajottamaton
1000002401	Leporanta	asuipaikat	kivikautinen
1000012211	Leviälahti	asuipaikat	kivikautinen pronssikautinen
618010054	Liettiinkangas	asuipaikat	kivikautinen
246010133	Lillukkasuo	asuipaikat	kivikautinen
618010040	Linnaniemi	puolustusvarustukset	ei määritetty
1000004205	Linnaniemi	hautapaikat	varhaismetallikautinen
741010017	Linno	asuipaikat	kivikautinen
246010025	Lukkarila	kultti- ja tarinapaikat	ajottamaton
1000002411	Lähteelä a	asuipaikat	kivikautinen
1000002453	Lähteelä b	asuipaikat	kivikautinen
1000002454	Lähteelä c	asuipaikat	kivikautinen
1000002455	Lähteelä d	asuipaikat	kivikautinen
1000002410	Majakkaniemi	asuipaikat	kivikautinen
246010136	Martinniemi 10	asuipaikat	kivikautinen
246010137	Martinniemi 11	asuipaikat	kivikautinen
1000024326	Martinniemi 12	puolustusvarustukset	historiallinen
246010105	Martinniemi 1-5	asuipaikat	pronssikautinen kivikautinen
246010110	Martinniemi 8	hautapaikat	varhaismetallikautinen
246010135	Martinniemi 9	asuipaikat	kivikautinen
1000002438	Materkangas	työ- ja valmistuspaikat	historiallinen
1000005923	Metsälä	kultti- ja tarinapaikat	historiallinen
246010048	Mikki	hautapaikat	pronssikautinen rautakautinen
740010003	Mikonkivi	kultti- ja tarinapaikat	rautakautinen
1000012213	Mitinhiekanniemi 3	asuipaikat	pronssikautinen kivikautinen
740010004	Monola a	kultti- ja tarinapaikat	rautakautinen
740010005	Monola b	kultti- ja tarinapaikat	rautakautinen
740010009	Monola c	kultti- ja tarinapaikat	rautakautinen
246010027	Muhola a	kultti- ja tarinapaikat	ajottamaton
246010028	Muhola b	kultti- ja tarinapaikat	ajottamaton
246010029	Muhola c	kultti- ja tarinapaikat	ajottamaton
1000005903	Muholanlahti	työ- ja valmistuspaikat	historiallinen
1000002486	Multamäki	asuipaikat	varhaismetallikautinen
618010022	Multaniemi	asuipaikat	kivikautinen
1000004107	Murronvuori	taide, muistomerkit	kivikautinen
618010041	Mustaniemi	asuipaikat	kivikautinen
1000022854	Mustonen-Särkijärvi	puolustusvarustukset	historiallinen
246010114	Myhkyräharju 1	asuipaikat	kivikautinen
246010115	Myhkyräharju 2	asuipaikat	kivikautinen
1000004148	Myhkyräharju 3	asuipaikat	kivikautinen
246010077	Myllylahti	asuipaikat	kivikautinen
246010124	Myllylahti B	työ- ja valmistuspaikat	ajottamaton
1000002465	Mäkrämäki	työ- ja valmistuspaikat	ajottamaton
246010096	Mäntylä a	asuipaikat	kivikautinen
246010097	Mäntylä b	asuipaikat	kivikautinen
1000012214	Mökinlahti	asuipaikat	pronssikautinen kivikautinen
1000002492	Mönkkölä	kivirakenteet	historiallinen
1000007854	Nahkaisasalo	työ- ja valmistuspaikat	historiallinen
246010011	Naukkarila	kultti- ja tarinapaikat	ajottamaton
246010120	Niinimäki	kultti- ja tarinapaikat	historiallinen
1000001923	Niinisaaren varustukset	puolustusvarustukset	historiallinen
1000002436	Niityranta 1	asuipaikat	kivikautinen
1000002459	Niityranta 2	asuipaikat	kivikautinen
1000002482	Niityranta 3	asuipaikat	kivikautinen
618010039	Nikaransaari	asuipaikat	kivikautinen
1000002464	Nissilä	asuipaikat	kivikautinen
246010086	Nunnanlahti	asuipaikat	kivikautinen
246010091	Nunnanniemi	työ- ja valmistuspaikat	ajottamaton
246010084	Nunnanniemi a	asuipaikat	kivikautinen
246010085	Nunnanniemi b	asuipaikat	varhaismetallikautinen
618010007	Nuuvilahti	asuipaikat	kivikautinen
1000019735	Olavinlinna	puolustusvarustukset	keskiaikainen historiallinen
618010012	Orasaari a	asuipaikat	kivikautinen
618010013	Orasaari b	asuipaikat	kivikautinen
1000018305	Oravin ruukki	teollisuuskohteet	historiallinen
1000001924	Oravin varustukset	puolustusvarustukset	historiallinen
1000022853	Orilampi-Pihlajalahti	puolustusvarustukset	historiallinen
1000023290	Oriniemi	puolustusvarustukset	historiallinen
1000004264	Orivirran saarto	puolustusvarustukset	historiallinen
1000003279	Orivuori	taide, muistomerkit	kivikautinen
618010050	Paaslahti	asuipaikat	kivikautinen
246010035	Paavola 1	kultti- ja tarinapaikat	rautakautinen historiallinen
1000015954	Paavola 2	kultti- ja tarinapaikat	rautakautinen historiallinen
618010003	Pahatso	asuipaikat	kivikautinen
618010032	Pakkasharju a	asuipaikat	kivikautinen
618010033	Pakkasharju b	asuipaikat	kivikautinen
618010034	Pakkasharju c	asuipaikat	kivikautinen

Etelä-Savon 2. vaihemaakunta-kaava
Kohdeluettelo, 12.12.2016

Kunta Tunnus	Nimi	Tyyppi	Ajoitus
Savonlinna (jatkuu)			
100002433	Palomäki	asuinpaikat	kivikautinen
1000019407	Patasalo	asuinpaikat	historiallinen
246010018	Pekkala	kultti- ja tarinapaikat	ajoittamaton
1000023313	Penttiniemi	puolustusvarustukset	historiallinen
246010008	Pesola	kultti- ja tarinapaikat	ajoittamaton
1883	Pesolansalmi	alusten hylät	ei määritetty
1000019405	Petrinhauta	työ- ja valmistuspaikat	historiallinen
1000019399	Petrinlampi	asuinpaikat	kivikautinen
1000019400	Petrinpää 1	asuinpaikat	varhaismetallikautinen
1000019401	Petrinpää 2	asuinpaikat	kivikautinen
1000019398	Petrinsalmi	asuinpaikat	kivikautinen
618010049	Petääniemi	asuinpaikat	kivikautinen
1000012764	Pieni Leosaari	hautapaikat	varhaismetallikautinen
1000012441	Pieni-Suotta	puolustusvarustukset	historiallinen
1000005924	Pihlastie	kultti- ja tarinapaikat	ajoittamaton
246010087	Pikarniemi	asuinpaikat	kivikautinen
2617	Pitkä Pihlajavesi Varisluoto	alusten hylät	ei määritetty
1000002418	Pitkälänhovi a	kultti- ja tarinapaikat	ajoittamaton
1000002419	Pitkälänhovi b	kultti- ja tarinapaikat	ajoittamaton
1000002420	Pitkälänhovi c	kultti- ja tarinapaikat	ajoittamaton
1000002421	Pitkälänhovi d	kultti- ja tarinapaikat	ajoittamaton
246010020	Pitkämäki a	kultti- ja tarinapaikat	ajoittamaton
246010021	Pitkämäki b	kultti- ja tarinapaikat	ajoittamaton
1000002476	Porossalmi Hepokallio	taide, muistomerkit	esihistoriallinen
1000002405	Porrassalmi a	asuinpaikat	kivikautinen
1000002434	Porrassalmi b	asuinpaikat	kivikautinen
1000002442	Povenlahti	asuinpaikat	kivikautinen
246010128	Pukronniemi	asuinpaikat	kivikautinen
1000002417	Punkalanniemi	kultti- ja tarinapaikat	ajoittamaton
246010070	Puntusensuo	asuinpaikat	kivikautinen
246010005	Puntusentaus	asuinpaikat	kivikautinen
246010116	Puntusentaus 2	asuinpaikat	kivikautinen
741010012	Purnuniemi	hautapaikat	varhaismetallikautinen
618010029	Pusunlahti	asuinpaikat	kivikautinen
618010028	Pusunmäki	asuinpaikat	kivikautinen
741010013	Pyyhiekkä 1	asuinpaikat	varhaismetallikautinen
741010014	Pyyhiekkä 2	asuinpaikat	kivikautinen
1000002441	Päivärinne	asuinpaikat	kivikautinen
246010044	Päivölä	kultti- ja tarinapaikat	ajoittamaton
1000012215	Pääskyniemi 1	asuinpaikat	pronssikautinen kivikautinen
1000012216	Pääskyniemi 2	asuinpaikat	kivikautinen pronssikautinen
740010011	Pönttöniemi	hautapaikat	pronssikautinen
1000002471	Pöträmönniemi A	asuinpaikat	varhaismetallikautinen
1000002472	Pöträmönniemi B	asuinpaikat	varhaismetallikautinen
246010076	Raikuunkangas	asuinpaikat	kivikautinen
741010016	Rajalahti	asuinpaikat	kivikautinen
1000023314	Rakokivenniemi	puolustusvarustukset	historiallinen
1000002425	Rantala	asuinpaikat	kivikautinen
740010140	Rapakko Saunalahdenniemi	taide, muistomerkit	kivikautinen
1891	Rapaluoto 1	alusten hylät	historiallinen
1898	Rapaluoto 2	alusten hylät	historiallinen
246010037	Rauhala	kultti- ja tarinapaikat	ajoittamaton
246010053	Rauhala b	kultti- ja tarinapaikat	rautakautinen
246010078	Rekilähti	asuinpaikat	kivikautinen
1000002437	Rinkilä	kultti- ja tarinapaikat	ajoittamaton
618010016	Ristiluoto	kivirakenteet	ajoittamaton
618010019	Ristinmäki a	asuinpaikat	kivikautinen
618010020	Ristinmäki b	asuinpaikat	kivikautinen
618010021	Ristinmäki c	asuinpaikat	kivikautinen
1000002440	Ruisniemi	kivirakenteet	ajoittamaton
741010015	Ryttyniemi	asuinpaikat	kivikautinen
1000005951	Ryttyniemi 2	kivirakenteet	historiallinen
246010054	Ryöpänharju	asuinpaikat	kivikautinen
246010090	Ryöpänharju b	työ- ja valmistuspaikat	ajoittamaton
246010055	Ryöpänlahti	asuinpaikat	kivikautinen
1000022848	Saarinen-Ahventlampi	puolustusvarustukset	historiallinen
618010009	Saltilampi a ja b	asuinpaikat	kivikautinen
618010035	Salkoniemi	asuinpaikat	kivikautinen
1000002432	Salmelan taimitarha	asuinpaikat	kivikautinen
618010025	Sammenkanta	asuinpaikat	kivikautinen
1895	Saukonsaari	alusten hylät	historiallinen
1000022850	Saunamäki	puolustusvarustukset	historiallinen
618010015	Saunasaari	asuinpaikat	kivikautinen
246010046	Savonlahti	kultti- ja tarinapaikat	ajoittamaton
1000007473	Savonlinnan vanha asemakaava-alue	asuinpaikat	historiallinen
246010093	Savonniemi	työ- ja valmistuspaikat	ajoittamaton
1000015601	Savonrannan kirkonkylän vanha hautausmaa	hautapaikat	historiallinen
246010069	Seikanlampi	kultti- ja tarinapaikat	rautakautinen
246010117	Seppäkapee	asuinpaikat	kivikautinen
1000012811	Sepänniemi	kultti- ja tarinapaikat	historiallinen
1000019408	Sepänniemi 2	työ- ja valmistuspaikat	historiallinen
741010009	Siiperi	asuinpaikat	kivikautinen
246010010	Sirola	kultti- ja tarinapaikat	ajoittamaton
1000004150	Soikkelinlahti	kivirakenteet	ajoittamaton
246010023	Sopukansuo	kivirakenteet	ajoittamaton
1000023080	Sortteenmäki	puolustusvarustukset	historiallinen
1000004213	Sourunlahti	asuinpaikat	kivikautinen
1000012217	Sourunniemi	asuinpaikat	kivikautinen pronssikautinen
1000009893	Sunninkangas	asuinpaikat	kivikautinen
1000023302	Suotta-Väärä	työ- ja valmistuspaikat	historiallinen
246010036	Suuraho 1	kultti- ja tarinapaikat	rautakautinen historiallinen
1000015885	Suuraho 2	kultti- ja tarinapaikat	rautakautinen historiallinen
1000018960	Suuraho 3	kultti- ja tarinapaikat	historiallinen rautakautinen
1000018961	Suuraho 4	kultti- ja tarinapaikat	historiallinen rautakautinen
1000018962	Suuraho 5	kultti- ja tarinapaikat	rautakautinen historiallinen

Etelä-Savon 2. vaihemaakuntakaava
Kohdeluettelo, 12.12.2016

Kunta Tunnus	Nimi	Tyyppi	Ajoitus
Savonlinna (jatkuu)			
1000018963	Suuraho 6	kultti- ja tarinapaikat	historiallinen rautakautinen
1000018964	Suuraho 7	kultti- ja tarinapaikat	rautakautinen historiallinen
100002485	Suuri Haapajärvi B	asuinpaikat	kivikautinen
1000023775	Suurjärvi	taide, muistomerkit	
100002466	Suvikangas	asuinpaikat	kivikautinen pronssikautinen
100002478	Syrjäispäänniemi A	työ- ja valmistuspaikat	ajoittamaton
100002489	Syrjäispäänniemi B	asuinpaikat	kivikautinen
1000022858	Syrjälä	puolustusvarustukset	historiallinen
100005925	Syvänotko	kultti- ja tarinapaikat	historiallinen
1000022847	Särkijärvi-Saarinen	puolustusvarustukset	historiallinen
618010005	Särkilahti	kivirakenteet	ajoittamaton
246010079	Särkipukro	asuinpaikat	kivikautinen
246010065	Säänsniemi a	asuinpaikat	kivikautinen
246010066	Säänsniemi b	asuinpaikat	kivikautinen
246010067	Säänsniemi c	asuinpaikat	kivikautinen
246010068	Säänsniemi d	asuinpaikat	kivikautinen
246010098	Säänsniemi E	työ- ja valmistuspaikat	historiallinen
618010047	Sääsanlahti	asuinpaikat	kivikautinen
618010048	Sääsänmäki	asuinpaikat	kivikautinen
246010118	Talvihaudanniemi	asuinpaikat	kivikautinen
1000001925	Tappuvirran varustukset	puolustusvarustukset	historiallinen
1000023301	Tervaniemi	työ- ja valmistuspaikat	
1000002443	Tervassaari a	asuinpaikat	kivikautinen
1000002444	Tervassaari b	asuinpaikat	kivikautinen
100004210	Tielampi	asuinpaikat	kivikautinen
1000025796	Tinämäki	työ- ja valmistuspaikat	
740010010	Toivola	kultti- ja tarinapaikat	rautakautinen
246010074	Tuomaanniemi A	asuinpaikat	varhaismetallikautinen
246010127	Tuomaanniemi B	asuinpaikat	kivikautinen
1000023312	Tuppuranmäki	puolustusvarustukset	historiallinen
246010047	TVL	asuinpaikat	kivikautinen
1000002409	Tynkkylänjoki	asuinpaikat	kivikautinen
1000002457	Tynkkylänjoki b	asuinpaikat	kivikautinen
1887	Uuraansaari	alusten hylät	ei määritetty
246010042	Uusipaikka a	kultti- ja tarinapaikat	ajoittamaton
246010043	Uusipaikka b	kultti- ja tarinapaikat	ajoittamaton
618010064	Vaara Honkaniemi	asuinpaikat	kivikautinen
1000014776	Valkia 1	asuinpaikat	kivikautinen
1000014777	Valkia 2	asuinpaikat	kivikautinen
100002424	Valkkila	kultti- ja tarinapaikat	ajoittamaton
246010032	Varpamäki	kultti- ja tarinapaikat	ajoittamaton
1000017481	Varpanen	asuinpaikat	kivikautinen
246010001	Vehkaranta	asuinpaikat	pronssikautinen kivikautinen
618010052	Vehmaa	asuinpaikat	kivikautinen
1000002439	Vetotaival	asuinpaikat	kivikautinen pronssikautinen
246010072	Vihansaari	asuinpaikat	kivikautinen
1000004211	Vihtakannan kanava	asuinpaikat	kivikautinen
1000023284	Vonganniemi 1	työ- ja valmistuspaikat	historiallinen
1000023285	Vonganniemi 2	puolustusvarustukset	historiallinen
246010126	Vonkaniemi C	asuinpaikat	kivikautinen
246010075	Vonkanniemi a	hautapaikat	varhaismetallikautinen
1000002456	Vuokkorinne	asuinpaikat	kivikautinen
618010063	Yhteislaidun	kultti- ja tarinapaikat	ei määritetty
246010009	Ylemmäisenmäki	kultti- ja tarinapaikat	ajoittamaton
618010036	Ylä-Hälvä	asuinpaikat	kivikautinen
246010019	Ylänteenmäki	kultti- ja tarinapaikat	ajoittamaton
246010056	Ylätato	kultti- ja tarinapaikat	rautakautinen
1000002513	Kapteeninkatu 4	maarakenteet	ajoittamaton
246040001	Ahmlahti b	löytöpaikat	kivikautinen
618040002	Ahokkaansaari (Ahokas)	löytöpaikat	kivikautinen
1000002510	Aholahdi	löytöpaikat	pronssikautinen kivikautinen
618040008	Hautausmaa	löytöpaikat	kivikautinen
246040002	Hirsiiniemi	löytöpaikat	kivikautinen
618040005	Itäinen Ahmaluoto	löytöpaikat	kivikautinen
1000002509	Kallioniemi	löytöpaikat	kivikautinen
618040010	Koikkala	löytöpaikat	kivikautinen
618040009	Kokkoniemi	löytöpaikat	kivikautinen
618040003	Koveronkallio	löytöpaikat	kivikautinen
618040001	Kurkiniemi	löytöpaikat	kivikautinen
618040006	Kylmäniemi	löytöpaikat	kivikautinen
618040012	Linnalahti	löytöpaikat	kivikautinen
1000002511	Lypsiniemi	löytöpaikat	kivikautinen
618010023	Metelinharju	löytöpaikat	kivikautinen
1000012212	Mitinhiekanniemi 2	löytöpaikat	kivikautinen
1000002497	Punkalanniemi b	löytöpaikat	rautakautinen
618040013	Punkaniemi	löytöpaikat	ei määritetty
618040011	Ruhvana	löytöpaikat	kivikautinen
618040007	Ruokokaarre	löytöpaikat	kivikautinen
246040004	Saunasaari	löytöpaikat	kivikautinen
1000002496	Suuri Haapajärvi A	löytöpaikat	kivikautinen
618040004	Tynkkynen	löytöpaikat	kivikautinen
246040006	Valkiajärvi	löytöpaikat	ajoittamaton
618040014	Vapaseranta	löytöpaikat	kivikautinen
246040005	Vehmasjoki	löytöpaikat	rautakautinen
246040003	Vonkanniemi b	löytöpaikat	kivikautinen
1000002428	Anatsonniemi	kivirakenteet	ajoittamaton
1000012442	Haapiomäki	puolustusvarustukset	historiallinen
1000002458	Haukilahden pohja	asuinpaikat	varhaismetallikautinen
2448	Haukivesi Hietasaari	alusten hylät	historiallinen
1000002490	Haukivesi linnavuori	puolustusvarustukset	historiallinen
741000003	Hiekkaranta B	asuinpaikat	kivikautinen
1000006098	Hirvivuori	kivirakenteet	historiallinen
1000002512	Huhmarlahti	kivirakenteet	historiallinen
1000005949	Karhula 1	kivirakenteet	historiallinen
741000004	Kaunisiemi	asuinpaikat	kivikautinen

Etelä-Savon 2. vaihemaakuntakaava
Kohdeluettelo, 12.12.2016

Kunta Tunnus	Nimi	Tyyppi	Ajoitus
Savonlinna (jatkuu)			
1000005926	Kirstinkirkko	kivirakenteet	ajottamaton
740500005	Kivirannanselkä Kalmonsaari	hautapaikat	historiallinen
1000002407	Kääränkangas a	asuinpaikat	kivikautinen
246000001	Lamperonsuo N	asuinpaikat	kivikautinen
1000001921	Lamposaari	puolustusvarustukset	historiallinen
741010010	Levälahti	asuinpaikat	ajottamaton
1000002491	Liistonsaari linnavuori	puolustusvarustukset	historiallinen
1000002404	Majalampi	asuinpaikat	kivikautinen
1000019157	Miklinsalmi	alusten hylät	historiallinen
1000002416	Mitinhiekanniemi	asuinpaikat	kivikautinen
618500002	Moinniemi Laamalanmäki	hautapaikat	historiallinen
1892	Naistenlahti Aittolahti	kivirakenteet	ei määritetty
2623	Punkasalmi 1	alusten hylät	historiallinen
741000005	Pyyhiekka 3	asuinpaikat	kivikautinen
1000006015	Pyyniemi	työ- ja valmistuspaikat	historiallinen
741000001	Pyörinniemi	kivirakenteet	historiallinen
1000004149	Saunaniemi	asuinpaikat	esihistoriallinen
1000004214	Siikaniemi	asuinpaikat	kivikautinen
1000025793	Suomäki	työ- ja valmistuspaikat	
1000025835	Talliluodot	kivirakenteet	
1000025795	Tyrisevänjoki	maarakenteet	
1000012440	Vahtisaari	puolustusvarustukset	historiallinen
246000002	Vartiosaari	puolustusvarustukset	historiallinen
1896	Hirvolanselkä Hiekkasaari	alusten hylät	historiallinen
2615	Iso Kankaisselkä Ypykkä	alusten hylät	historiallinen
1889	Kouluhahti eteläranta	alusten hylät	historiallinen
1890	Kouluhahti pohjoisosa	alusten hylät	historiallinen
1897	Muhasaari	alusten hylät	historiallinen
1989	Myhkyränsaari	alusten hylät	historiallinen
1893	Naistenlahti Järventahti	alusten hylät	ei määritetty
1990	Pihlajaniemi 1	alusten hylät	historiallinen
1991	Pihlajaniemi 2	alusten hylät	historiallinen
1882	Pitkä Pihjalavesi Hietasaari	alusten hylät	historiallinen
2633	Punkasalmi 2	alusten hylät	moderni
1894	Pääskylähti 1	alusten hylät	historiallinen
1884	Pääskylähti 2	alusten hylät	historiallinen
1000020536	Pääskylähti 3	alusten hylät	historiallinen
1000018318	Aittoniemi	puolustusvarustukset	moderni
1000023300	Akkalahti	puolustusvarustukset	moderni
1000018273	Ala-Kaskila	puolustusvarustukset	moderni
1000018274	Ala-Riihimäki	puolustusvarustukset	moderni
1000023316	Estekivilouhos	puolustusvarustukset	moderni
1000018383	Harjupelto	puolustusvarustukset	moderni
1000018246	Hievasniemi	puolustusvarustukset	moderni
1000018271	Hyypiänvuori	puolustusvarustukset	moderni
1000018245	Jousharju	puolustusvarustukset	moderni
1000018268	Juurikkomäki	puolustusvarustukset	moderni
1000018323	Kaidansaari	puolustusvarustukset	moderni
1000019404	Karjalankallio	kivirakenteet	ajottamaton
1000018240	Keronsärkkä	puolustusvarustukset	moderni
1000018253	Ketvele	puolustusvarustukset	moderni
1000018372	Kirveslahti	puolustusvarustukset	moderni
1000018249	Kissakallio	puolustusvarustukset	moderni
1000018196	Kivilahti	puolustusvarustukset	moderni
1000023295	Kiviojanlahti	puolustusvarustukset	moderni
1000019271	Kongonpäänlahti	puolustusvarustukset	moderni
1000017936	Kuikonniemi	puolustusvarustukset	moderni
1000018310	Kummelmäki	puolustusvarustukset	moderni
1000018192	Kuusela	puolustusvarustukset	moderni
1000018374	Kömpyränniemen linnoitteet	puolustusvarustukset	moderni
1000018311	Lahdenkylä	puolustusvarustukset	moderni
1000018254	Laukansaari	puolustusvarustukset	moderni
1000023292	Lautakannanlahti	puolustusvarustukset	moderni
1000018375	Lepänniemi	puolustusvarustukset	moderni
1000018379	Lintuniemi	puolustusvarustukset	moderni
1000018241	Louhiniemi	puolustusvarustukset	moderni
1000018376	Matinlahti	puolustusvarustukset	moderni
1000018194	Metsäpelto	puolustusvarustukset	moderni
1000018316	Murronsuo	puolustusvarustukset	moderni
1000018381	Myllyniemi	puolustusvarustukset	moderni
1000018189	Mäkipelto	puolustusvarustukset	moderni
1000018371	Mäkrä	puolustusvarustukset	moderni
1000017942	Mäntylän linnoitteet	puolustusvarustukset	moderni
1000018243	Mäntyniemi	puolustusvarustukset	moderni
1000018272	Mökkimäki	puolustusvarustukset	moderni
1000018269	Mökkiniemi	puolustusvarustukset	moderni
1000018320	Mölsänlahti	puolustusvarustukset	moderni
1000018270	Nikaniemi	puolustusvarustukset	moderni
1000018314	Nunnanniemen linnoitteet	puolustusvarustukset	moderni
1000018250	Pakkasharjun linnoitteet	puolustusvarustukset	moderni
1000018312	Paloniemi	puolustusvarustukset	moderni
1000018277	Papinsaari	puolustusvarustukset	moderni
1000018248	Pentinniemi	puolustusvarustukset	moderni
1000018242	Penttilä	puolustusvarustukset	moderni
1000019424	Petrinlahti	puolustusvarustukset	moderni
1000019406	Petrinsalmi 2	asuinpaikat	historiallinen
1000018193	Piikiahonmäki	puolustusvarustukset	moderni
1000023305	Pikarniemi	puolustusvarustukset	moderni
1000017987	Puhakanlahti	puolustusvarustukset	moderni
1000017941	Punkerimäki	puolustusvarustukset	moderni
1000018276	Purunvuori	puolustusvarustukset	moderni
1000012394	Raikuun linnoitteet	puolustusvarustukset	moderni
1000018380	Raikuunkankaan linnoitteet	puolustusvarustukset	moderni
1000018275	Riihiniemi	puolustusvarustukset	moderni
1000017945	Salmenmäki	puolustusvarustukset	moderni

Etelä-Savon 2. vaihemaakuntakaava
Kohdeluettelo, 12.12.2016

Kunta Tunnus	Nimi	Tyyppi	Ajoitus
Savonlinna (jatkuu)			
1000018247	Saunasaaren linnoitteet	puolustusvarustukset	moderni
1000017935	Sepänharju	puolustusvarustukset	moderni
1000018258	Silkaniemi	puolustusvarustukset	moderni
1000017937	Sikolammimäki	puolustusvarustukset	moderni
1000018244	Siplahti	puolustusvarustukset	moderni
1000017934	Soidinsuonmäki	puolustusvarustukset	moderni
1000018256	Soukanlahti	puolustusvarustukset	moderni
1000018313	Säimenenniemi	puolustusvarustukset	moderni
1000018190	Särkijärvensalo	puolustusvarustukset	moderni
1000017933	Särkijärvi	puolustusvarustukset	moderni
1000018199	Taipaleenlahti	puolustusvarustukset	moderni
1000018198	Taipaleenmäki	puolustusvarustukset	moderni
1000018222	Taivalahti	puolustusvarustukset	moderni
1000018319	Takolamminsuo	puolustusvarustukset	moderni
1000023308	Takolamminsuo	puolustusvarustukset	
1000018317	Talvitiensuu	puolustusvarustukset	moderni
1000018378	Tappulahdenkangas	puolustusvarustukset	moderni
1000018251	Tervahaudankangas	puolustusvarustukset	moderni
1000023447	Tettilahti	puolustusvarustukset	
1000018257	Ukkoniemi	puolustusvarustukset	moderni
1000024347	Vasattari	puolustusvarustukset	
1000018377	Veneenniemi	puolustusvarustukset	moderni
1000019272	Venesaari	puolustusvarustukset	moderni
1000024581	Vorssinsuo	puolustusvarustukset	
1000018195	Välämaankangas	puolustusvarustukset	moderni
Sulkava			
1000002534	Aarrekallio	kivirakenteet	historiallinen
1000002172	Emoniemi	asuinpaikat	kivikautinen
1000008881	Emosalmi 1	asuinpaikat	kivikautinen
1000008882	Emosalmi 2	asuinpaikat	kivikautinen
1000008891	Hakovirta-Saariemi	asuinpaikat	kivikautinen
1000010081	Halkokallio	asuinpaikat	kivikautinen
1000001324	Harmajakangas	asuinpaikat	kivikautinen
1000003706	Hiekkaniemi	työ- ja valmistuspaikat	historiallinen
1000002175	Hopeasaari 1	asuinpaikat	kivikautinen
1000002176	Hopeasaari 2	asuinpaikat	kivikautinen
1000002170	Huusionlahti	asuinpaikat	kivikautinen
1000008890	Huusionlahti 2	asuinpaikat	kivikautinen
1000008928	Jyrkänniemi	asuinpaikat	kivikautinen
1000010082	Kaartilankosken koulu	asuinpaikat	pronssikautinen kivikautinen
1000006025	Kaartilanlahti	työ- ja valmistuspaikat	historiallinen
1000008892	Kaipolanlahti-Vuoriniemi	asuinpaikat	kivikautinen
1000003709	Kangaslampi	asuinpaikat	kivikautinen
1000001323	Kapakkamäki	asuinpaikat	kivikautinen
1000003705	Kasanmäki	kultti- ja tarinapaikat	ajottamaton
1000010083	Keittojoki	asuinpaikat	kivikautinen pronssikautinen
1000002182	Keskipelto	muinaijännönsryhmät	rautakautinen
1000006024	Kiukaanjärvi	asuinpaikat	kivikautinen
1000002535	Kivimäki	kivirakenteet	historiallinen
1000010100	Kiviniemi	asuinpaikat	kivikautinen
1000010523	Kukkapää 2	asuinpaikat	kivikautinen
1000008912	Kukkarniemi	työ- ja valmistuspaikat	historiallinen
1000008911	Kukkarniemi-Pukkiniemi	asuinpaikat	kivikautinen
1000001328	Kylmäniemi	asuinpaikat	kivikautinen
1000010101	Lapsikorpi	asuinpaikat	kivikautinen
1000003708	Leinosenniemi	asuinpaikat	kivikautinen
1000003627	Linnanniemi	asuinpaikat	kivikautinen
1901	Linnavuori	alusten hyltyt	ei määritetty
1000020315	Lohikosken saha	teollisuuskohteet	historiallinen
1000010103	Metsomäki	asuinpaikat	kivikautinen
1000002536	Mustakorpi	taide, muistomerkit	historiallinen
1000010104	Mustikkalampi	maarakenteet	ajottamaton
1000001322	Myllykangas	asuinpaikat	kivikautinen
1000010108	Mäki-Partala	asuinpaikat	historiallinen
1000019678	Niljakanlahti	asuinpaikat	eshistoriallinen
1000006023	Oksalahti 1	asuinpaikat	kivikautinen
1000002169	Pajaniemi	asuinpaikat	kivikautinen
1000001329	Pappila	asuinpaikat	kivikautinen
1000002173	Parrilampi	asuinpaikat	kivikautinen
1000003700	Pieksunjärvi	asuinpaikat	kivikautinen
768010009	Pisamalahden linnavuori	puolustusvarustukset	rautakautinen
1000002539	Pitkäkangas	työ- ja valmistuspaikat	historiallinen
1000017111	Porilaisten muistomerkki	hautapaikat	
1000010022	Raaskanlahti	asuinpaikat	kivikautinen
1000003702	Rantasaari	asuinpaikat	kivikautinen
1000024572	Rantomäki	kultti- ja tarinapaikat	
1000001327	Rauhaniemi	asuinpaikat	kivikautinen
768010022	Ritvalinniemi	asuinpaikat	kivikautinen
1000008893	Ritvalinniemi 2	asuinpaikat	kivikautinen
1000008895	Ritvalinniemi 3	asuinpaikat	kivikautinen
1000008907	Ritvalinniemi 4	asuinpaikat	kivikautinen
1000008908	Ritvalinniemi 5	asuinpaikat	kivikautinen
1000008879	Ritvalinniemi 6	asuinpaikat	kivikautinen
1000008910	Ruokoniemi	työ- ja valmistuspaikat	historiallinen
1000001326	Ruunapäänniemi	asuinpaikat	kivikautinen
768010047	Ruuvistonmäki	kivirakenteet	ajottamaton
1000005141	Salonmäki	taide, muistomerkit	historiallinen
1000003703	Siikakangas	työ- ja valmistuspaikat	ajottamaton
1000017112	Siikakosken kivisilta	kulkuväylät	historiallinen
1000012445	Siikakoski	puolustusvarustukset	historiallinen
1000008889	Siikalampi	asuinpaikat	kivikautinen
1000020316	Siikalampi	työ- ja valmistuspaikat	historiallinen
1900	Siikaniemen hylky	alusten hyltyt	ei määritetty
1899	Siikaniemi Raninvuoren hylky	alusten hyltyt	ei määritetty
1000006091	Sittasenlahti	muinaijännönsryhmät	moniperiodinen

Etelä-Savon 2. vaihemaakuntakaava
Kohdeluettelo, 12.12.2016

Kunta Tunnus	Nimi	Tyyppi	Ajoitus
Sulkava (jatkuu)			
1000019680	Suuri-Saarinen	kivirakenteet	historiallinen
2433	Telataipaleen hylky	alusten hylkyt	historiallinen
1000002111	Telataipaleen kanava	kulkuväylät	historiallinen
1000002168	Tiala	asuinpaikat	kivikautinen
1000006026	Tiikansalmi	asuinpaikat	kivikautinen
1000003701	Tuonilahti	asuinpaikat	kivikautinen
1000010106	Uittoniemi	asuinpaikat	kivikautinen
1000020317	Valkeisenlahti	työ- ja valmistuspaikat	
1000003711	Varmaniemi	asuinpaikat	kivikautinen
1000008888	Varmavirta	asuinpaikat	kivikautinen
1000001926	Vekaransalmen linnoitteet	puolustusvarustukset	historiallinen moderni
1000008929	Venäläisenniemi	asuinpaikat	kivikautinen
1000003707	Viidanmäki	taide, muistomerkit	esihistoriallinen
1000002532	Vilkaharju Pöytälampi	asuinpaikat	kivikautinen
1000002533	Vilkaharju Toivotuksenlahti	asuinpaikat	kivikautinen
1000002537	Vilkaharjun leirintäalue	asuinpaikat	kivikautinen
768010018	Vilkajärvi 1	asuinpaikat	kivikautinen
1000008909	Vilkajärvi 2	asuinpaikat	kivikautinen
1000002178	Vuoniemi N	asuinpaikat	kivikautinen
1000002179	Vuoniemi NE	asuinpaikat	kivikautinen
1000002181	Vuoniemi S	asuinpaikat	kivikautinen
1000002180	Vuoniemi SE	asuinpaikat	kivikautinen
1000025843	Pirunvuori	luonnonmuodostumat	
1000004119	Ala-Vekarainen	löytöpaikat	kivikautinen
1000004121	Hiidenvuori	löytöpaikat	kivikautinen
1000025833	Katajamäki	hautapaikat	
1000010109	Koivuranta	löytöpaikat	rautakautinen
1000010102	Likonniemi	löytöpaikat	kivikautinen
768040001	Toivola	löytöpaikat	rautakautinen
1000003712	Vihotunniemi	löytöpaikat	ajottamaton
768500001	Halmejärvi Saukkonen	kulkuväylät	historiallinen
768500002	Huovinsyvä Huovinsyvänsaari	kultti- ja tarinapaikat	historiallinen
1000002538	Iittalahden hovi	asuinpaikat	kivikautinen
1000003710	Kivikirikko	taide, muistomerkit	esihistoriallinen
1000004118	Käenniemi	taide, muistomerkit	ajottamaton
1000022121	Venäjänsaaret	taide, muistomerkit	historiallinen
1902	Lohilahden hylky	alusten hylkyt	historiallinen
1000025875	Toivotuksenlahden hylkyt	alusten hylkyt	

ETELÄ-SAVON 2. VAIHEMAAKUNTAKAAVA

■ Muinaisjäänösterikerikhteet

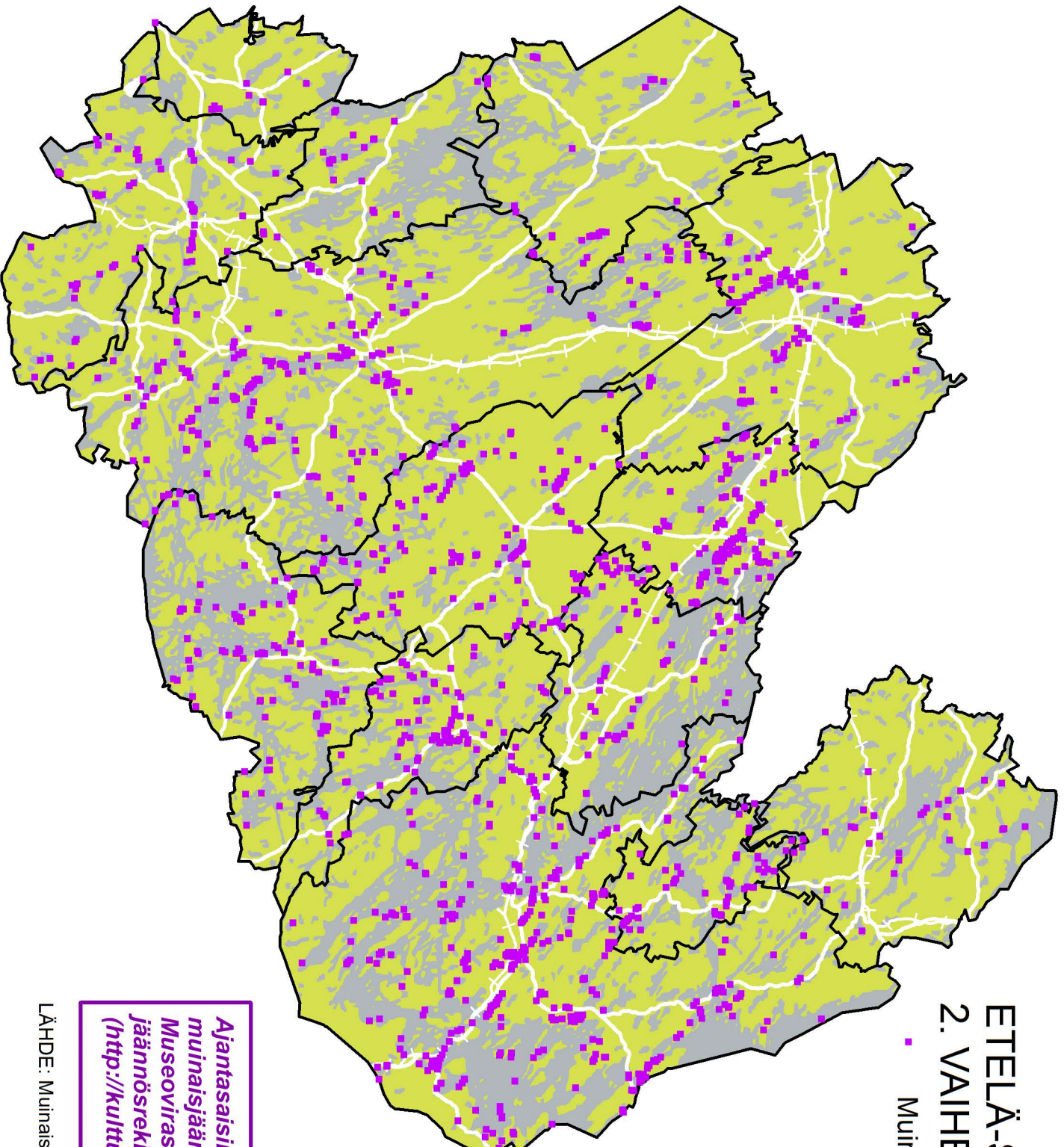

*Ajantasaisin tieto tunnetuista kiinteistä
muinaisjäänöksistä tulee tarkistaa
Museoviraston ylläpitämästä muinais-
jäänösterikeristä
(<http://kulttuurirymparisto.nba.fi>).*

LÄHDE: Muinaisjäänösterikeri 2015/Museovirasto



ETELÄ-SAVON
MAAKUNTALIITTO